

LAMPIRAN

Lampiran 1

Cara Kerja Pemeriksaan Laboratorium Malaria

A. Metode Mikroskop

1. Pembuatan Sediaan Darah Malaria

a. Sediaan Darah Tebal

- 1) objek glass dibersihkan dengan kapas alcohol, tunggu hingga kering.
- 2) objek glass diberi nama dibagian ujung dekat sediaan darah tebal atau dibagian yang kasar.
- 3) Darah ditetaskan sebanyak 6 μ l pada objek glass ujung dekat kode; kemudian lebarkan darah dengan ujung objek glass lain dengan cara memutar dengan diameter \pm 1 cm.
- 4) Sediaan darah tebal dikeringkan di udara.

b. Sediaan Darah Tipis

- 1) Objek glass dibersihkan dengan kapas alcohol, tunggu hingga kering
- 2) Objek glass diberi kode pada bagian ujung dekat sediaan darah tebal atau bagian kasar.
- 3) Darah ditetaskan sebanyak 2 μ l pada objek glass ujung dekat dengan sediaan darah tebal.
- 4) Kemudian buat hapusan darah dengan cara menggeserkan dengan objek glass lain dan membentuk goresan seperti lidah kucing.
- 5) Sediaan darah tipis dikeringkan.

2. Pewarnaan Sediaan Darah Malaria

a. Sediaan Darah tebal

- 1) Sediaan darah tebal diletakkan pada atas rak pewarnaan yang akan diwarnai dengan Giemsa 3% yang diencerkan dengan buffer pH 7,2, yaitu dengan mencampurkan 3 ml Giemsa dengan 97 ml buffer pH 7,2. Pewarnaan selama 45 menit.
- 2) Sediaan dicuci dengan air mengalir, dengan cara mengalirkan air di atas ujung jari agar tidak menetes langsung pada sediaan.
- 3) Larutan giemsa jangan dibuang dulu, tetapi dihanyutkan bersama dengan air mengalir (agar tidak ada endapan cat).

4) Lalu sediaan dikeringkan.

5) Setelah itu periksa di mikroskop perbesaran 1000x dengan minyak imersi.

b. Sediaan Darah Tipis

1) Sediaan darah tipis yang akan diwarnai diletakkan pada atas rak pewarnaan.

2) Sediaan darah tipis difiksasi dengan larutan methanol absolut selama 30 detik.

3) Kemudian sediaan darah tipis diwarnai dengan giemsa 3% yang diencerkan dengan buffer pH 7,2, yaitu dengan mencampurkan 3 ml giemsa stok dengan 97 ml buffer pH 7,2. Pewarnaan selama 45 menit.

4) Sediaan dikeringkan.

5) Sediaan diperiksa pada mikroskop dengan perbesaran 1000x dengan minyak imersi.

3. Pembacaan Sediaan Darah dengan Mikroskop

a. Mikroskop diletakkan pada meja kerja atau bidang datar.

b. Lalu lensa mikroskop dibersihkan dengan kertas lensa sebelum digunakan.

c. Kabel mikroskop disambungkan dengan stop kontak.

d. kemudian makrometer dan mikrometer dinaikkan untuk mengatur letak sediaan.

e. Cahaya diatur dengan menaikkan kondensor dan membuka difragma.

f. Sediaan diamati dengan lensa objektif 10x, putar makrometer untuk mencari lapangan pandang.

g. Bila lapangan pandang sudah ditemukan, fokuskan lapangan pandang dengan memutar mikrometer.

h. Setelah itu tetesi minyak imersi pada lapangan pandang tersebut dan lensa objektif diputar pada ukuran 100x.

i. Fokuskan kembali lapangan pandang dengan mikrometer, tidak dianjurkan untuk menggunakan makrometer.

Sediaan darah tebal diamati untuk menemukan *Plasmodium* dengan cepat, kemudian amati sediaan darah tipis untuk mengidentifikasi dan melihat morfologi dalam sel darah merah (Kemenkes Indonesia, 2017).

Lampiran 2

Crosscheck *Plasmodium* dan stadium 6 preparat di laboratorium Puskesmas Hanura Kecamatan Teluk Pandan Kabupaten Pesawaran.

Crosscheck *Plasmodium* 6 preparat

1. *Plasmodium falciparum*



Stadium tropozoid awal

- a. Eritrosit tidak membesar
- b. Sitoplasma halus
- c. Titik maurere
- d. Inti lebih dari satu

2. *Plasmodium falciparum*



Stadium tropozoid awal

- a. Eritrosit tidak membesar
- b. Sitoplasma Halus
- c. Titik maurer
- d. Inti lebih dari satu

3. *Plasmodium vivax*



Stadium tropozoid berkembang

- a. Bentuk Amoboid/ tidak beraturan
- b. Sitoplasma tampak tidak teratur
- c. Eritrosit membesar
- d. Titik schuffner

4. *Plasmodium vivax*



Stadium tropozoid berkembang

- a. Bentuk Amoboid/ tidak beraturan
- b. Sitoplasma tampak tidak teratur
- c. Eritrosit membesar
- d. Titik schuffner

5. *Plasmodium vivax*

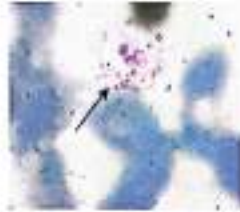

Mikrogametosit

- a. Inti ditengah
- b. Pigmen menyebar
- c. Sitoplasma biru kemerahan
- d. eritrosit membesar

6. *Plasmodium vivax*

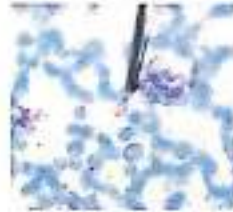

Tropozoid berkembang

- a. Bentuk Amoboid/tidak teratur
- b. Sitoplasma tampak tidak teratur
- c. Eritrosit membesar
- d. Tink schuffner

Mengetahui
Pembimbing Utama

Dra. Eka Sulistianingsih, M. Kes

Lampiran 3 surat izin penelitian dari poltekkes kemenkes tanjung karang.

	Poltekkes Tanjung Karang	Kementerian Kesehatan Direktorat Jenderal Sumber Daya Manusia Kesehatan
Nomor : PP.01.04 F.XXXV/1597/2025		11 Maret 2025
Lampiran : 1 eks		
Hal : Izin Penelitian		
Yth, Kepala Dinas Kesehatan Kabupaten Pesawaran Di- Tempat		
<p>Sehubungan dengan penyusunan Karya Tulis Ilmiah bagi mahasiswa Tingkat III Program Studi Teknologi Laboratorium Medis Program Diploma Tiga Jurusan Teknologi Laboratorium Medis Politeknik Kesehatan Kementerian Kesehatan Tanjungkarang Tahun Akademik 2024/2025, maka dengan ini kami mengajukan permohonan izin penelitian bagi mahasiswa di institusi yang Bapak/Ibu Pimpin. Berikut terlampir mahasiswa yang melakukan penelitian.</p> <p>Atas perhatian dan kerjasamanya diucapkan terima kasih.</p>		
		Direktur Politeknik Kesehatan Kementerian Kesehatan Tanjungkarang,
		
		Dewi Purwaningsih, S.SiT., M.Kes
Tembusan: 1.Ka.Jurusan Teknologi Laboratorium Medis 2.Ka.Bid.Diklat 3.Ka.UPT-PPM		
<div><p>Kementerian Kesehatan tidak menerima suap dan/atau gratifikasi dalam bentuk apapun. Jika terdapat potensi suap atau gratifikasi silahkan laporkan melalui HALO KEMENKES 1500567 dan Untuk verifikasi kasatmata tends tangan elektronik, silahkan unggah dokumen pada laman</p></div> 		

Nomor : PP.01.04/F.XXXV/1596/2025
Lampiran : 1 eks
Hal : Izin Penelitian

11 Maret 2025

Yth, Kepala Dinas Kesehatan Bangsa Dan Politik (Kesbangpol) Kabupaten Pesawaran
Di- Tempat

Sehubungan dengan penyusunan Karya Tulis Ilmiah bagi mahasiswa Tingkat III Program Studi Teknologi Laboratorium Medis Program Diploma Tiga Jurusan Teknologi Laboratorium Medis Politeknik Kesehatan Kementerian Kesehatan Tanjungkarang Tahun Akademik 2024/2025, maka dengan ini kami mengajukan permohonan izin penelitian bagi mahasiswa di institusi yang Bapak/Ibu Pimpin. Berikut terlampir mahasiswa yang melakukan penelitian.

Atas perhatian dan kerjasamanya diucapkan terima kasih.

Direktur Politeknik Kesehatan Kementerian
Kesehatan Tanjungkarang,



Dewi Purwaningsih, S.SiT., M.Kes

Tembusan:
1. Ka. Jurusan Teknologi Laboratorium Medis
2. Ka. Dinas Kesehatan Kabupaten Pesawaran
3. Ka. UPT-PPKM

Kementerian Kesehatan tidak menafikan setiap dokumen yang diformat dalam bentuk apapun. Jika terdapat potensi sengketa atau gugatan silakan laporkan melalui HALO KEMENKES 1500567 dan halo.kemkes@kemkes.go.id. Untuk verifikasi keaslian tanda tangan elektronik, silakan unggah dokumen pada laman <https://pukam.kemkes.go.id/verifikasi>.



Lampiran 1 : Isi Penelitian
 Nomor : PP.01.04/P.XXXV/1587/2025
 Tanggal : 11 Maret 2025

DAFTAR JUDUL PENELITIAN
 MAHASISWA PROGRAM STUDI TEKNOLOGI LABORATORIUM MEDIS PROGRAM DIPLOMA TIGA
 POLITEKNIK KESEHATAN KEMENTERIAN KESEHATAN TANJUNGPINANG
 TA.2024/2025

No	NAMA	JUDUL	TEMPAT PENELITIAN
1.	Tiara Andita NIM: 2213453018	Gambaran Kejadian Relaps Malaria Berdasarkan Perilaku Dan Lemahnya Pengobatan Di Wilayah Kerja Puskesmas Hanura Kecamatan Teluk Pandan Tahun 2024.	PKM Hanura
2.	Adela Citra NIM: 2213453028	Gambaran Penderita Malaria Berdasarkan Musim Hujan dan Kemarau di Puskesmas Hanura Kecamatan Teluk Pandan Kabupaten Pesawaran Tahun 2024	
3.	Melyana EMI Demayanti NIM: 2213453008	Gambaran Penderita Malaria Berdasarkan Tempat Perindukan Nyamuk Dan Pekerjaan Penduduk Di Wilayah Kerja Puskesmas Hanura Kecamatan Teluk Pandan Kabupaten Pesawaran Provinsi Lampung Tahun 2024	
4.	Octha Amelia NIM: 2213453073	Gambaran Derajat Parasitemia Pada Penderita Malaria Berdasarkan Jenis Kelamin Dan Stadium Plasmodium Di Puskesmas Hanura Kecamatan Teluk Pandan Kabupaten Pesawaran Provinsi Lampung	
5.	Rosta Okmalia Achmad NIM: 2213453082	Penderita Malaria Pada Laki-laki Usia Produktif dan Aktivitas Luar Rumah di Wilayah Kerja Puskesmas Hanura Kecamatan Teluk Pandan Tahun 2024	
6.	Eka Putri Desinta NIM: 2213453025	Uji Efektivitas Ekstrak Metanol Daun Mangkokan (<i>Neohopania scutellaria</i>) terhadap Mortalitas Larva Nyamuk <i>Anopheles</i> sp.	
7.	Nur Rahmah Rizkiyati NIM: 2213453015	Gambaran Mikroskopis Sediaan Malaria Pada Balita Di Puskesmas Hanura Kecamatan Teluk Pandan Kabupaten Pesawaran Tahun 2022-2024	
8.	Aulia Amanda NIM: 2213453006	Gambaran Penderita Malaria Berdasarkan Jenis Pekerjaan Yang Beresiko Terinfeksi Malaria Di Puskesmas Hanura Kecamatan Teluk Pandan Kabupaten Pesawaran Tahun 2024.	
9.	Fachri Kemal NIM: 2213453051	Gambaran penderita malaria pada usia produktif berdasarkan jenis kelamin di puskesmas Hanura Kabupaten Pesawaran Tahun 2024	

Direktur Politeknik Kesehatan Kementerian
 Kesehatan Tanjungpinang.



Dewi Purwaningsih, S.SiT., M.Kes

Lampiran 4 surat balasan dari Puskesmas Hanura Kecamatan Teluk Pandan.

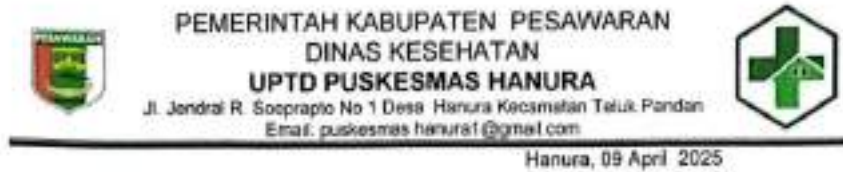

Nomor : 440/ 067. f /IV.02.5/IV/2025
Lampiran :
Perihal : Ijin Penelitian

Yth
Direktur Poltekkes Kementerian Kesehatan Tanjung Karang
Di-
Tempat

Dengan hormat

Menindaklanjuti Surat Direktur Politeknik Kesehatan Kementerian Kesehatan Tanjung Karang dengan Nomor : PP.01.4/F.XXXV/1597/ 2025 tanggal 11 maret 2025 Tentang Ijin Penelitian Mahasiswa Tingkat III Program studi Teknologi Laboratorium Medis, Politeknik Kesehatan Kementerian Kesehatan Tanjung Karang Tahun Akademik 2024/2025 yang bernama :

Nama : JULIA AMANDA
NIM : 2213453006

Judul : **" GAMBARAN PENDERITA MALARIA BERDASARKAN JENIS PEKERJAAN YANG BERESIKO TERINFEKSI MALARIA DI PUSKESMAS HANURA KECAMATAN TELUK PANDAN KABUPATEN PESAWARAN PROVINSI LAMPUNG TAHUN 2024"**.

Sehubungan dengan hal tersebut maka kami mengizinkan / menyetujui kepada mahasiswa yang bersangkutan Untuk melaksanakan penelitian di Puskesmas kami dan kepada yang bersangkutan diwajibkan menyerahkan salinan hasil penelitian kepada Pihak Puskesmas.

Demikian surat ini saya buat dengan sesungguhnya untuk dapat dipergunakan sebagaimana mestinya

atKa..UPT.Puskesmas Hanura
Ka..Sub Bag Tata Usaha

SITI AISYAH, SKM,MM
NIP-197401202006042009







Lampiran 5 log book penelitian.

**CATATAN HARIAN LOGBOOK
PENELITIAN DI PUSKESMAS HANURA
KECAMATAN TELUK PANDAN KABUPATEN PESAWARAN
TAHUN AKADEMIK 2024/2025**

NAMA : JULIA AMANDA

NIM : 2213453006

PROGRAM STUDI : D3 TEKNOLOGI LABORATORIUM MEDIS

NO.	HARI/TANGGAL	KEGIATAN	PARAF
1.	Rabu / 8 April 2025	Melakukan prosurvey di Puskesmas Hanura Kecamatan Teluk Pandan Kabupaten Pesawaran untuk pengambilan data.	
2.	Jumat / 11 April 2025	Peneliti menyerahkan surat izin penelitian dari politeknik komunikasi Tanjung Karang kepada pihak Puskesmas Hanura Teluk Pandan.	
3.	Sabtu / 20 Mei 2025	Peneliti mendapatkan surat balasan dari Puskesmas Hanura Teluk Pandan.	
4.	Rabu / 21 Mei 2025	Melakukan pengambilan data di Puskesmas Hanura Kabupaten Pesawaran.	
5.	Kamis / 22 Mei 2025	Melakukan pengambilan data di Puskesmas Hanura Kabupaten Pesawaran.	
6.	Senin / 2 Juni 2025	Melakukan pengecekan ulang & preparasi positif malaria tahun 2024.	
7.	Sabtu / 3 Juni 2025	Melakukan wawancara dan survei ke lingkungan rumah warga.	

Pesawaran, 5 Juni 2025

Mengetahui
Koordinator P2 Malaria
Puskesmas Hanura



Dodi Setiawan, SKM., MM

Peneliti



JULIA AMANDA

Lampiran 6

Data Hasil Penelitian Di Puskesmas Hanura Kecamatan Teluk Pandan Kabupaten Pesawaran Tahun 2024.

No	Tanggal Pemoriksaan	Nama	Umar		Jenis Plasmodium		Jenis Pekerjaan
			Laki -Laki	Perempuan	P.falciparum	P. vivax	
1	03/01/24	Aulia Rijani		18		√	Pelajar
2	03/01/24	Syarifah		35		√	Pedagang
3	05/01/24	Bahari	23			√	Petani
4	05/01/24	Hasarah		67		√	Buruh
5	08/01/24	Mohasin	42			√	PNS
6	09/01/24	Budi Sutarno	73			√	Nelayan
7	11/01/24	Amaldi	54			√	Nelayan
8	11/01/24	Moreno Riski	22			√	Petani
9	11/01/24	Sopiah	33			√	Buruh
10	12/01/24	Rohini	55			√	Nelayan
11	15/01/24	Wahyu	21			√	Nelayan
12	15/01/24	Amanda		18		√	Pelajar
13	17/01/24	Rahman	32			√	Pedagang
14	18/01/24	Nurwah	36			√	PNS
15	18/01/24	Irak	19			√	Pelajar
16	19/01/24	Deni	35			√	Nelayan
17	23/01/24	Andika	27			√	Pedagang
18	23/01/24	Totik	33		√		Nelayan
19	23/01/24	Anggun		65		√	Pedagang
20	23/01/24	Nini	42			√	Buruh
21	25/01/24	Abu bakar	33			√	PNS
22	25/01/24	Daman	41			√	Buruh
23	29/01/24	Jahidin	41			√	Nelayan
24	29/01/24	Rafaelhan	20			√	Pelajar
25	31/01/24	Wahyu	23			√	Nelayan
26	01/02/24	Aris	29			√	Buruh
27	01/02/24	Abdul Munir	21			√	Nelayan
28	05/02/24	Aldi	42			√	Pedagang
29	07/02/24	Alif	46			√	Nelayan
30	12/02/24	Nazamudin	25			√	Petani
31	12/02/24	Anjuna	41			√	Buruh
32	13/02/24	Syarif	55			√	Buruh
33	14/02/24	Heri Sanjaya	31			√	Nelayan
34	15/02/24	Elen	48			√	Petani
35	19/02/24	Toni	36			√	Nelayan
36	19/02/24	Azival	20			√	Pelajar
37	19/02/24	Sulanda	40			√	Buruh
38	20/02/24	Eko purnomo	65			√	Petani
39	20/02/24	Toni	33			√	Buruh
40	21/02/24	Yano	66			√	Nelayan
41	22/02/24	Rohik	18			√	Pelajar
42	22/02/24	Karyah	45			√	Nelayan
43	23/02/24	Akw	36			√	Petani
44	23/02/24	Siti		16		√	Pelajar
45	23/02/24	Suzisno	44			√	Petani
46	23/02/24	Yulisa		26		√	Pedagang
47	26/02/24	Mahmudin	56			√	Nelayan
48	26/02/24	Zainul	61			√	Buruh
49	27/02/24	Rizkia		4		√	Petani
50	28/02/24	Arthur	29			√	Pedagang
51	28/02/24	Rohmat	44			√	Buruh
52	28/02/24	Tika		22		√	Buruh
53	28/02/24	Sukur	55			√	Nelayan

54	01/03/24	Yuda	23			√	Nelayan
55	01/03/24	Candra	34			√	Petani
56	04/03/24	Sinta		29		√	Buruh
57	05/03/24	Nanda		72		√	Petani
58	05/03/24	Adhar	55			√	PNS
59	05/03/24	Acifin	34			√	Nelayan
60	07/03/24	Sapri	46			√	Buruh
61	12/03/24	Nur		46		√	Pedagang
62	12/03/24	Anan	56			√	Nelayan
63	13/03/24	Bahradin	42			√	Nelayan
64	18/03/24	Subana	51			√	Petani
65	18/03/24	Rozie	20			√	Pelajar
66	19/03/24	Arthur	57			√	Petani
67	21/03/24	Feri	44			√	Nelayan
68	21/03/24	Safarudin	37			√	Nelayan
69	22/03/24	Ihsan	42			√	Nelayan
70	25/03/24	Husin	55			√	Petani
71	26/03/24	Asnani		33		√	Buruh
72	26/03/24	Azri	52			√	Pedagang
73	26/03/24	Sumisnu		42		√	Petani
74	26/03/24	Makrui	39			√	Nelayan
75	27/03/24	Fatih	52			√	PNS
76	28/03/24	Soher	44			√	Nelayan
77	01/04/24	Jarwo	43			√	Petani
78	01/04/24	Nurlutiana		24		√	Buruh
79	01/04/24	Datang	24			√	Nelayan
80	01/04/24	Adriy	42			√	Petani
81	01/04/24	Jokowi	44			√	PNS
82	02/04/24	Thoyib H	73			√	Nelayan
83	02/04/24	Iham	54			√	Buruh
84	02/04/24	Supriyadi	48			√	Nelayan
85	02/04/24	Suryati		39		√	Petani
86	02/04/24	Zulfikari	38			√	Buruh
87	03/04/24	Nico	60			√	Nelayan
88	03/04/24	Nurma		35		√	PNS
89	03/04/24	Agus	22			√	Petani
90	03/04/24	Golla Teo	14			√	Pelajar
91	03/04/24	Suraadin	55			√	Buruh
92	03/04/24	Abdullah	72			√	Nelayan
93	03/04/24	Siti Musdahlifah		10		√	Pelajar
94	03/04/24	Fitman	60			√	Petani
95	03/04/24	Juanda	41			√	Pedagang
96	03/04/24	Modi	37			√	Buruh
97	03/04/24	Fiti		35		√	Petani
98	03/04/24	Untang	16			√	Pelajar
99	03/04/24	Khairin	58			√	Nelayan
100	03/04/24	Fatonah		58		√	Buruh
101	03/04/24	Ujang	54			√	Pedagang
101	04/04/24	Sorwati		39		√	Buruh
102	04/04/24	Abel	62			√	Petani
103	04/04/24	Anton Sujarwo	58			√	Nelayan
104	05/04/24	M. alfair	16			√	Pelajar
105	05/04/24	Malif	18			√	Pelajar
106	05/04/24	Fatonah		38		√	Buruh
107	05/04/24	Antoni	39			√	Buruh
108	06/04/24	Warsiyah		28		√	Petani
109	06/04/24	Azka	40			√	Buruh
110	06/04/24	Elsa	16			√	Pelajar
111	16/04/24	Lucky Mahesa	51			√	Nelayan
112	16/04/24	Santini	44			√	Nelayan

113	16/04/24	Sugarti		64		✓	Petani
114	16/04/24	Amila		39		✓	IRT
115	17/04/24	Sonari	61			✓	Nelayan
116	17/04/24	Endang		40		✓	IRT
117	17/04/24	Doril	75			✓	Petani
118	17/04/24	Eli S	43			✓	Nelayan
119	18/04/24	Nandi		58		✓	Petani
120	18/04/24	Nur Khadisa	17			✓	Pelajar
121	18/04/24	Sariyan	71			✓	Nelayan
122	18/04/24	Andanayati	40			✓	Nelayan
123	19/04/24	Opandi	29			✓	Pelajar
124	19/04/24	Harida	37			✓	Petani
125	24/04/24	Fliria		16		✓	Pelajar
126	24/04/24	Hendara	50			✓	Buruh
127	26/04/24	Alwi	66			✓	Pedagang
128	26/04/24	Nadla zyu		22		✓	Pelajar
129	30/04/24	Anjas	23			✓	Pelajar
130	30/04/24	Taufiq	31			✓	Nelayan
131	02/05/24	Soleha		65		✓	IRT
132	06/05/24	Wahyu	15			✓	Pelajar
133	10/05/24	Ashyah		54		✓	PNS
134	10/05/24	Fakih	36			✓	Petani
135	14/05/24	Sucandi	51			✓	Nelayan
136	14/05/24	Soeparno	64			✓	Petani
137	14/05/24	Claudia		11		✓	Pelajar
138	15/05/24	Fard	43			✓	PNS
139	17/05/24	Sotri		61		✓	IRT
140	20/05/24	Harjito	56			✓	Nelayan
141	20/05/24	Maria Ulfa		22		✓	Pelajar
142	21/05/24	Rohimi	54			✓	Nelayan
143	21/05/24	Herry	53			✓	Petani
144	22/05/24	Ibrahim	57			✓	Petani
145	22/05/24	Sunleah		71		✓	Petani
146	22/05/24	Zakaria satjaya	35			✓	Buruh
147	23/05/24	Mihwan	18			✓	Pelajar
148	23/05/24	Hemasati		46		✓	Buruh
149	23/05/24	Saputra	30			✓	Pedagang
150	28/05/24	Retty	29			✓	IRT
151	29/05/24	Komli	58			✓	Nelayan
152	31/05/24	Sabrina		69		✓	IRT
153	03/06/24	Sulmi Bahri	28			✓	Petani
154	03/06/24	Rahma dewi		16		✓	Pelajar
155	03/06/24	Maulana	35			✓	Buruh
156	04/06/24	Aqila		15		✓	Pelajar
157	04/06/24	Mariyam		40		✓	IRT
158	07/06/24	Nizar	32			✓	Buruh
159	07/06/24	Lutfi	33			✓	Nelayan
160	07/06/24	Febi Jaka	41			✓	Nelayan
161	07/06/24	Bunawan	38			✓	Petani
162	11/06/24	Dewi santika		32		✓	Petani
163	11/06/24	Nurdin	40			✓	Nelayan
164	12/06/24	Amira m		27		✓	Buruh
165	13/06/24	Amara s	38			✓	Petani
166	13/06/24	Muhdi	60			✓	Petani
167	14/06/24	Sabini	57			✓	Nelayan
168	14/06/24	Rachel zulin		37		✓	Petani
169	18/06/24	Burhanudin	45			✓	Nelayan
170	18/06/24	Rizki Irfanni	48			✓	Petani
171	19/06/24	Delfia wati		36		✓	IRT
172	19/06/24	Rangga	28			✓	Petani

173	19/06/24	Ardia		24		✓	IRT
174	21/06/24	Agi		49		✓	Petani
175	24/06/24	Sherine		48		✓	Petani
176	24/06/24	Cahyono	42			✓	PNS
177	26/06/24	Saprin	52			✓	Nelayan
178	27/06/24	Medi	61			✓	Petani
179	27/06/24	Syabai		33		✓	Pedagang
180	01/07/24	Gilang S	44			✓	Nelayan
181	01/07/24	Dwiva		38		✓	IRT
182	01/07/24	Juanda	38			✓	Petani
183	02/07/24	Sindi Monica		42		✓	PNS
184	02/07/24	Diva Iza	51			✓	Petani
185	02/07/24	Yusuf ahmad	47			✓	Buruh
186	03/07/24	Jafar	55			✓	Nelayan
187	03/07/24	Agjara	32			✓	Buruh
188	04/07/24	Arbain	45			✓	Nelayan
189	05/07/24	Devano	36			✓	Petani
190	05/07/24	Silawati		59		✓	Petani
191	08/07/24	Khairatullah	44		✓		Nelayan
192	08/07/24	Adinda Dhini		40		✓	Petani
193	08/07/24	Alkafi	55			✓	Petani
194	08/07/24	Alyaroudiana		43		✓	PNS
195	09/07/24	Akew	65			✓	Nelayan
196	10/07/24	Somad	72			✓	Nelayan
197	11/07/24	Juna Nabila		23		✓	Pelajar
198	11/07/24	Novi Fitriya		20		✓	Pelajar
199	12/07/24	Farhan	40			✓	Buruh
200	12/07/24	Yusuf A	55			✓	Petani
201	15/07/24	Mega wati		40		✓	IRT
202	15/07/24	Zahra insani		32		✓	Petani
203	18/07/24	Heri	62			✓	Nelayan
204	18/07/24	Darda	46			✓	Petani
205	18/07/24	Ibtal	45			✓	Petani
206	22/07/24	Erjel		23		✓	Pelajar
207	23/07/24	Slah		44		✓	IRT
208	01/08/24	Aceng	52			✓	Petani
209	01/08/24	Kumala		42	✓		Pedagang
210	02/08/24	Almad Fateni	34			✓	Petani
211	02/08/24	Oron saputra	41			✓	Petani
212	02/08/24	Senar	56			✓	Nelayan
213	05/08/24	Herawati		45		✓	IRT
214	06/08/24	Albar Rahadian	42			✓	Petani
215	08/08/24	Berhan	44		✓		Petani
216	08/08/24	Dusana		51		✓	Buruh
217	13/08/24	Wibowo	60			✓	Nelayan
218	13/08/24	Arya ditta	38			✓	Petani
219	14/08/24	Saproni	45			✓	PNS
220	19/08/24	Suhayih		36		✓	Buruh
221	19/08/24	Sabri Ali	44			✓	Nelayan
222	19/08/24	Zulfikar	44			✓	Petani
223	23/08/24	Samudrah		60		✓	IRT
224	27/08/24	Arginda		17		✓	Pelajar
225	29/08/24	Yulianto	38			✓	Pedagang
226	29/08/24	Bintang Saputra	32		✓		Buruh
227	02/09/24	Marliyo	45			✓	Nelayan
228	02/09/24	Oktarina		28		✓	IRT
229	04/09/24	Satria Halim	29			✓	Nelayan
230	04/09/24	Hamdan	60			✓	Petani
231	05/09/24	Muhaimin	38			✓	Petani
232	06/09/24	Joni Suyardi	34		✓		Petani

233	10/09/24	Maria Ika		43		√	IRT
234	10/09/24	Futri	43			√	Pedagog
235	13/09/24	Mayang Sekar		61		√	Petani
236	16/09/24	Rohman	46			√	Nelayan
237	17/09/24	Solarya	53			√	Petani
238	19/09/24	Jihan Ali		53		√	IRT
239	24/09/24	Wulandari		41		√	Buruh
240	25/09/24	Prachita		20		√	Pelajar
241	25/09/24	Ilio	55			√	Petani
242	27/09/24	Muhammad Rival	44			√	Nelayan
243	30/09/24	Diki Hardiansyah	63			√	Nelayan
244	30/09/24	Wijayanto	69		√		Nelayan
245	03/10/24	Wawan	45			√	Buruh
246	03/10/24	Sighi	53			√	Nelayan
247	04/10/24	Tessa Novita		57		√	Petani
248	04/10/24	Bungsu pongestu	18			√	Pelajar
249	08/10/24	Aji dharma	42			√	PNS
250	08/10/24	Yegi satria	54			√	Nelayan
251	10/10/24	Vicky	52			√	Petani
252	10/10/24	Zakyatan		20		√	Pelajar
253	14/10/24	Anas	41			√	Petani
254	15/10/24	Sofyan	38			√	Petani
255	15/10/24	Muhammad pangki	62			√	Nelayan
256	21/10/24	Andika	57			√	Nelayan
257	22/10/24	Alhadin	41			√	Pedagog
258	23/10/24	Yulia oya		45		√	IRT
259	25/10/24	Angelia putri		19		√	Pelajar
260	28/10/24	Bagus Carlota	42			√	Nelayan
261	01/11/24	Fahmi Rozi	25			√	Pelajar
262	01/11/24	Arya	33			√	Buruh
263	04/11/24	Khunaili	32			√	Pedagog
264	04/11/24	Adi laksono	57			√	Nelayan
265	05/11/24	Asyfa mubtati		21		√	Pelajar
266	07/11/24	Evan	44			√	Nelayan
267	07/11/24	Istiasan	54			√	Nelayan
268	11/11/24	Rifki	44			√	Petani
269	11/11/24	M juli	58			√	Petani
270	13/11/24	Sambo	41			√	Nelayan
271	14/11/24	Kiki jurisa		42		√	PNS
272	14/11/24	Restu adigunawan	45			√	Petani
273	18/11/24	Roni susanti		19		√	Pelajar
274	18/11/24	Resti nabila		42		√	PNS
275	20/11/24	Reva	55			√	Nelayan
276	21/11/24	Akmal	48			√	Petani
277	25/11/24	Majahidin	28		√		Buruh
278	26/11/24	Aryad	17			√	Pelajar
279	02/12/24	M irfan	54			√	Nelayan
280	02/12/24	Karim	33			√	Nelayan
281	03/12/24	Salsa		41		√	Buruh
282	04/12/24	Alifuf	39			√	Petani
283	05/12/24	Desi		17		√	Pelajar
284	05/12/24	Sageng	62			√	Nelayan
285	09/12/24	Ira Nurul Hariska		33		√	Buruh
286	09/12/24	Sarif	52			√	Nelayan
287	10/12/24	Rina Anggrini		32		√	Petani
288	10/12/24	Wagimin	41			√	Nelayan
289	11/12/24	Tukino	54			√	Nelayan
291	12/12/24	Triana Badriyah		43		√	IRT
292	13/12/24	Karlensyah	40			√	Petani

293	16/12/24	Dewangga	45			√	Petani
294	18/12/24	Balqis		21		√	Pelajar
295	19/12/24	Harimurti	59		√		Nelayan
296	23/12/24	Indra saputra	51			√	Buruh
297	24/12/24	Febi		61		√	IRT
298	30/12/24	Jayasegara	19			√	Pelajar
299	30/12/24	Purwandika	41			√	Petani
300	30/12/24	Satrio	36			√	Petani
			215	85	9	291	300

Sumber: Data Prokemas Hutan Tahun 2024

Mengetahui

Dosen Pembimbing Utama

Dra. Eka Sulistaningih, M. Kes

PUSKESMAS HANUURA
BULAN JANUARI sd DESEMBER
TAHUN 2024

[illegible]

Mengenal
Kla. UPT Pustamas Harau

Haryana, 31 December 2024
 Koodinayak P2 Malware Pundarima Haryana

Wycliffe College, York, Ont., Canada
M5P 1B7
Tel: 416-924-1800
Fax: 416-924-1801

Debi Saha, PhD, MPA
 1992-1994 201001 1 008

[illegible]

Lampiran 8

Dokumentasi kegiatan peneliti



Halaman depan Puskesmas Hanura



Pemeriksaan preparate



Pemeriksaan pada buku rekam medik



Kondisi lingkungan disekitar rumah warga



Wawancara dengan warga

Lampiran 9 lembar bimbingan

KARTU BIMBINGAN KTI
PROGRAM STUDI TEKNOLOGI LABORATORIUM MEDIK PROGRAM DIPLOMA TIGA
TAHUN AKADEMIK 2024-2025

Nama Mahasiswa : JULIA AMANDA
NIM : 2213453006
Judul KTI : Gambaran Penderita Malaria Berdasarkan Jenis Pekerjaan Yang Beresiko Terinfeksi Malaria Di Puskesmas Hamura Kecamatan Teluk Pandan Kabupaten Pesawaran Tahun 2024
Pembimbing utama : Dra.Eka Sulistianingsih,M.Kes

No	Tanggal Bimbingan	Materi Bimbingan	Keterangan	Paraf
1.	Kamis 02-Januari-2025	Bab 1 penulisan data terkait jenis pekerjaan yang berisiko terinfeksi malaria	Revisi	Jub
2.	Senin 06-Januari-2025	Bab 2 cover + tambahan jurusan penulisan dan spasi	Revisi	Jub
3.	Senin 07-Januari-2025	Bab ii-iii penulisan, spasi beras + spesies : colok kuning Halaman + tabel hasil	Revisi	Jub
4.	Kamis 09-Januari-2025	Tabel hasil penulisan	Revisi	Jub
5.	Senin 10-februari-2025	Tabel hasil	acc Sempurna	Jub
6.	Kamis 15-Maret-2025	Spasi di kata pengantar penulisan	Revisi	Jub
7.	Senin 17-Maret-2025	Penulisan	Revisi	Jub

No	Tanggal Bimbingan	Materi Bimbingan	Keterangan	paraf
8.	Kamis 20-maret-2025	Bab I - II	acc penulisan	<i>[Signature]</i>
9.	Kamis 19-juni-2025	Hasil penelitian Bab IV-V penulisan, spasi penambahan pembahasan di bab 4	Revisi	<i>[Signature]</i>
10.	Rabu 25-juni-2025	penulisan dan spasi di Abstrak bab V: saran urutan index daftar lampiran	Revisi	<i>[Signature]</i>
11.	Selasa 01-juni-2025	Acc semesta	acc Simir Hail	<i>[Signature]</i>
12.	Selasa 08-juni-2025	Bab IV pembahasan	Revisi	<i>[Signature]</i>
13.	Rabu 09-juli-2025	Acc	acc cetak	<i>[Signature]</i>

Ketua Prodi TLM Program Diploma Tiga

[Signature]
 Misbahul Huda, S.Si, M.Kes
 NIP. 196812221997032001

KARTU BIMBINGAN KTI
PROGRAM STUDI TEKNOLOGI LABORATORIUM MEDIK PROGRAM DIPLOMA TIGA
TAHUN AKADEMIK 2024-2025

Nama Mahasiswa : JULIA AMANDA
 NIM : 2213453006
 Judul KTI : Gambaran Penderita Malaria Berdasarkan Jenis Pekerjaan Yang Beresiko Terinfeksi Malaria Di Puskesmas Hamara Kecamatan Teluk Pandan Kabupaten Pesawaran Tahun 2024.
 Pembimbing utama : Putri Dwi Romodhyanti, SKM., M. Biomed

No	Tanggal Bimbingan	Materi Bimbingan	Keterangan	Paraf
1.	Jumat 1-Januari-2025	Bab I - II	Revisi	fk
2.	Jumat 10-Januari-2025	Bab I - III	Revisi	fk
3.	Senin 10-februari-2025	Bab I - IV	Revisi	fk
4.	Selasa 11-februari-2025	Bab I - V	Revisi	fk
5.	Kamis 13-februari-2025	Bab I - VI	Revisi	fk
6.	Jumat 14-februari-2025	PPT Turnitin	Acc Sempurna	fk
7.	Rabu 19-maret-2025	Bab I - VII	Revisi	fk

No	Tanggal Bimbingan	Materi Bimbingan	Keterangan	paraf
8.	kamis 20-maret-2025	Penulisan	Revisi	dk
9.	jumat 21-maret-2025	Bab I - II	Acc penulisan	dk
10.	kamis 26-juni-2025	Bimbingan hasil penulisan Bab IV dan V	Revisi	dk
11.	selasa 01-juni-2025	Bab IV - V dan lampiran	Acc sebas	dk
12.	sewasa 08-juni-2025	Taber Hari	Revisi	dk
	kabu 08-juni-2025	Acc	Acc Cetak	dk

Ketua Prodi TLM Program Diploma Tiga

 Misbahul Huda, S.Si., M.Kes
 NIP. 196912221997032001

Lampiran 10 hasil cek turnitin

Karya Tulis Ilmiah Julia Amanda.docx

ORIGINALITY REPORT

19%
SIMILARITY INDEX

16%
INTERNET SOURCES

3%
PUBLICATIONS

5%
STUDENT PAPERS

PRIMARY SOURCES

1	repository.poltekkes-tjk.ac.id Internet Source	12%
2	journal.universitaspahlawan.ac.id Internet Source	1%
3	Submitted to Badan PPSDM Kesehatan Kementerian Kesehatan Student Paper	1%
4	Submitted to Politeknik Kesehatan Kemenkes Padang Student Paper	1%
5	kemkes.go.id Internet Source	1%
6	e-journals.unmul.ac.id Internet Source	<1%
7	Submitted to Fakultas Kedokteran Universitas Pattimura Student Paper	<1%
8	Submitted to IAIN Purwokerto Student Paper	<1%
9	ejournal2.litbang.kemkes.go.id Internet Source	<1%
10	eprints.uad.ac.id Internet Source	<1%
11	repository.stikesmitrakeluarga.ac.id	

Internet Source

<1 %

12

lifestyle.bisnis.com

Internet Source

<1 %

13

Submitted to Universitas Muhammadiyah
Palembang

Student Paper

<1 %

14

Submitted to Konsorsium PTS Indonesia -
Small Campus II

Student Paper

<1 %

15

Submitted to STKIP Sumatera Barat

Student Paper

<1 %

16

Submitted to Sriwijaya University

Student Paper

<1 %

17

repository.unair.ac.id

Internet Source

<1 %

18

Submitted to UM Surabaya

Student Paper

<1 %

19

core.ac.uk

Internet Source

<1 %

20

id.123dok.com

Internet Source

<1 %

21

eprints.walisongo.ac.id

Internet Source

<1 %

22

digilib.unila.ac.id

Internet Source

<1 %

23

etheses.uin-malang.ac.id

Internet Source

<1 %

24

Submitted to Udayana University

Student Paper

<1 %

25	Submitted to Universitas Djuanda Student Paper	<1 %
26	repository.uma.ac.id Internet Source	<1 %
27	Submitted to Perguruan Tinggi Pelita Bangsa Student Paper	<1 %
28	Submitted to Universitas Katolik Musi Charitas Student Paper	<1 %
29	www.coursehero.com Internet Source	<1 %
30	www.freshwell.com Internet Source	<1 %
31	www.scribd.com Internet Source	<1 %
32	Akmal Taher, Tussy Triwahyuni, Ismalia Husna, Devita Febriani. "Karakteristik Fisik, Kimia, Dan Biologi Tempat Perindukan Potensial Larva Anopheles Sp. Dan Indeks Habitat Di Desa Sukamaju Kecamatan Punduh Pidada Kabupaten Pesawaran", MAHESA : Malahayati Health Student Journal, 2021 Publication	<1 %

Exclude quotes ☐

Exclude bibliography ☐

Exclude matches ☐