

L

A

M

P

I

R

A

N

Lampiran 1 Surat Izin Pre-Survey



KEMENTERIAN KESEHATAN REPUBLIK INDONESIA
DIREKTORAT JENDERAL TENAGA KESEHATAN
POLITEKNIK KESEHATAN TANJUNGPINANG

Jalan Soekarno - Hatta No.6 Bandar Lampung
Telp. : 0721 - 783 852 Faksimile : 0721 - 773913



Email : direktorat@pkk.kemkes.go.id

Website : <http://pkk.kemkes.go.id>

Nomor : PP 03.04/P.XL/IV/786/2024
Lampiran : 1 eks
Hal : 01n Survei Pendahuluan

5 Februari 2024

Yth. Kepala Dinas Pendidikan Dan Kebudayaan Provinsi Lampung
Di- Tempat

Sehubungan dengan penyusunan Laporan Tugas Akhir bagi mahasiswa Tingkat II Program Studi Kesehatan Gigi Program Diploma Tiga Jurusan Kesehatan Gigi Poltekkes Kemenkes Tanjungpinang Tahun Akademik 2023/2024, maka kami menghampirkan dapat diberikan izin kepada mahasiswa kami untuk dapat melakukan survei pendahuluan di Instansi yang Ip/pt/bu pimpin. Adapun mahasiswa yang melakukan survei pendahuluan adalah sebagai berikut :

| No | NAMA | JUDUL PENELITIAN | TEMPAT PENELITIAN |
|----|------------------------------|--|-------------------|
| 1 | Retro Adri NIM 2112402030 | GAMBARAN PENGETAHUAN TENTANG KARBES PADA ANAK TUNAGRAHITA DI SOLBN PKK - PROVINSI LAMPUNG TAHUN 2024 | SOLBN PKK |

Atas perhatian dan kerjasamanya diucapkan terima kasih



Drs. Purnaningih, S.Si.T., M.Kes
NIK 198705271983012001

Tembusan:
1. Ka. Jurusan Kesehatan Gigi
2. Ka. Bid. Oklat
3. Ka. Sekolah SD/BN PKK Provinsi Lampung

Lampiran 2 Lembar Pemeriksaan Karies

FORMULIR PENILAIAN DMF-T

Nama :

Usia :

Jenis Kelamin :

d =

e =

f = +

def-t =

D =

M =

F =

DMF-T = +

| | | | | | | | | | | | | | | | |
|----|----|----|----|----|----|----|----|----|----|----|----|----|----|----|----|
| | | | 55 | 54 | 53 | 52 | 51 | 61 | 62 | 63 | 64 | 65 | | | |
| | | | | | | | | | | | | | | | |
| 18 | 17 | 16 | 15 | 14 | 13 | 12 | 11 | 21 | 22 | 23 | 24 | 25 | 26 | 27 | 28 |
| | | | | | | | | | | | | | | | |
| 48 | 47 | 46 | 45 | 44 | 43 | 42 | 41 | 31 | 32 | 33 | 34 | 35 | 36 | 37 | 38 |
| | | | | | | | | | | | | | | | |
| | | | | | | | | | | | | | | | |
| | | | | | | | | | | | | | | | |
| | | | 85 | 84 | 83 | 82 | 81 | 71 | 72 | 73 | 74 | 75 | | | |

Lampiran 3 Contoh lembar Pemeriksaan yang sudah diisi

FORMULIR PENILAIAN DMF-T

Nama : Afri
 Usia : 15 tahun
 Jenis Kelamin : L

~~d =~~
~~e =~~
~~f =~~
~~def-t =~~ +

D = 5.....
 M = 0.....
 F = 0.....
 DMF-T = 5 +

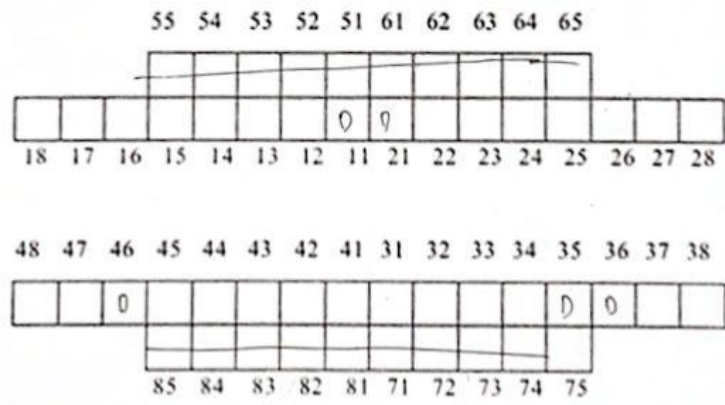

Lampiran 4 Rekapitulasi Data DMF-T

| No. | Nama | JK | DMF | | | DMF-T | Kriteria |
|--------------|---------|----|-----|---|---|-------------|---------------|
| | | | D | M | F | | |
| 1. | Anisa | P | 2 | 0 | 0 | 3 | Sedang |
| 2. | Dovanka | L | 10 | 0 | 0 | 10 | Sangat Tinggi |
| 3. | Ayu | P | 4 | 0 | 0 | 4 | Sedang |
| 4. | Rafa | L | 3 | 2 | 0 | 5 | Tinggi |
| 5. | Wido | L | 4 | 0 | 0 | 4 | Sedang |
| 6. | Rafi | L | 5 | 0 | 0 | 5 | Tinggi |
| 7. | Jalil | L | 3 | 0 | 0 | 3 | Sedang |
| 8. | Haikal | L | 3 | 0 | 0 | 3 | Sedang |
| 9. | Ardindi | L | 0 | 0 | 0 | 0 | Sangat Rendah |
| 10. | Amina | P | 5 | 0 | 0 | 5 | Tinggi |
| 11. | Faliha | P | 4 | 1 | 0 | 5 | Tinggi |
| 12. | Aulia | P | 4 | 1 | 0 | 5 | Tinggi |
| Total | | | | | | 4,33 | Sedang |

Kriteria DMF-T

1. Sangat Rendah : 0.0-1.1
2. Rendah : 1.2-2.6
3. Sedang : 2.7-4.4
4. Tinggi : 4.5-6.5
5. Sangat Tinggi : >6

Lampiran 5 Dokumentasi Pre-Survey



Lampiran 6 Surat Izin Penelitian



Kementerian Kesehatan
Poltekkes Tanjungkarang

Jalan Soekarno Hatta No.6 Bandar Lampung
Lampung 35145
(0721) 783852
<https://poltekkes-tjk.ac.id>

Nomor : PP.03.04/F.XLIII/2925/2024
Lampiran : 1 eks
Hal : Izin Penelitian

29 April 2024

Yth, Kepala Dinas Pendidikan Dan Kebudayaan Kota Bandar Lampung
Di- Tempat

Sehubungan dengan penyusunan Laporan Tugas Akhir bagi mahasiswa Tingkat III Program Studi Kesehatan Gigi Program Diploma Tiga Jurusan Kesehatan Gigi Politeknik Kesehatan Kementerian Kesehatan Tanjungkarang Tahun Akademik 2023/2024, maka kami mengharapkan dapat diberikan izin kepada mahasiswa kami untuk dapat melakukan penelitian di Institusi yang Bpk/Ibu pimpin. Berikut terlampir mahasiswa yang melakukan penelitian.

Atas perhatian dan kerjasamanya diucapkan terima kasih.

Direktur Politeknik Kesehatan Kementerian
Kesehatan TanjungKarang,



Dewi Purwaningsih, S.SiT., M.Kes

Tembusan:
1. Ka Jurusan Kesehatan Gigi
2. Ka Bid Diklat
3. Ka Sekolah

Kementerian Kesehatan tidak menerima suap dan/atau gratifikasi dalam bentuk apapun. Jika terdapat polensi suap atau gratifikasi silahkan laporkan melalui HALO KEMENKES 1500567 dan <https://halo.kemkes.go.id> Untuk verifikasi keaslian tanda tangan elektronik, silahkan unggah dokumen pada laman <https://ke.kemkes.go.id/verifikasi>



Lampiran 1 : Izin Penelitian
Nomor : PP.03.04/F.XLIII/2925/2024
Tanggal : 29 April 2024

DAFTAR JUDUL PENELITIAN
MAHASISWA PROGRAM STUDI KESEHATAN GIGI PROGRAM DIPLOMA TIGA
POLITEKNIK KESEHATAN KEMENTERIAN KESEHATAN TANJUNGPURWANE
TA.2023/2024

| No | NAMA | JUDUL PENELITIAN | TEMPAT PENELITIAN |
|----|---|---|------------------------|
| 1. | Ade Elza Aulia Bujada NIM: 2112402001 | Pengaruh Penyuluhan Menggunakan Media Pop-upBook Terhadap Pengetahuan Kebersihan Gigi dan Mulut Siswa Kelas IV SDN 3 Keteguhan Bandar Lampung | SDN 3 Keteguhan |
| 2. | Reggina Mayanda NIM: 2112402014 | Pengaruh Penyuluhan Menggunakan Media Wordwall Terhadap Pengetahuan Kesehatan Gigi Dan Mulut Pada Siswa/i SDN 3 Keteguhan Bandar Lampung | SDN 3 Keteguhan |
| 3. | Zurita Safitri NIM: 2112402017 | Pengaruh Penyuluhan Menggunakan Media Phantom Gigi Terhadap Pengetahuan Menggosok Gigi Yang Benar Pada Siswa/i Kelas 2-4 SDN 1 Gedung Meneng Tahun 2024 | SDN 1 Gedung Meneng |
| 4. | Annisa Aulia Deswita NIM: 2112402018 | Pengetahuan Tentang Dampak Merokok Terhadap Kebersihan Gigi Dan Mulut (OHI-S) Siswa Laki- laki Kelas X di SMA Negeri 14 Bandar Lampung | SMAN 14 Bandar Lampung |
| 5. | Heni Tracella Utami NIM: 2112402027 | Pengaruh Mengonsumsi Susu Kedelai Terhadap pH Saliva Pada Siswa/i SDN 1 Gedung Meneng Tahun 2024 | SDN 1 Gedung Meneng |
| 6. | Retno Adni NIM: 2112402030 | Gambaran Pengetahuan Tentang Karies Pada Anak Tunagrahita Di SDLBN PKK Provinsi Lampung Tahun 2024 | SDLBN |

Direktur Politeknik Kesehatan Kementerian
Kesehatan TanjungKarang,



Dewi Purwaningsih, S.SiT., M.Kes

Lampiran 7 Informent Consent

FORMULIR INFORMENT CONSENT

Saya yang bertanda tangan di bawah ini

Nama anak :

Nama orang tua atau wali :

Umur anak :

Jenis kelamin :

Alamat :

Menyatakan bersedia menjadi subjek penelitian karena saya telah memahami apa yang akan saya lakukan dan bersedia melakukan hal-hal yang berkaitan dengan Prosedur Penelitian yang berjudul “Gambaran Pengetahuan Tentang Karies Pada Anak Tunagrahita Di SDLBN PKK Provinsi Lampung Tahun 2024” yang dilakukan oleh:

Nama : Retno Adni

Nim : 2112402030

Jurusan : Kesehatan Gigi Poltekkes Tanjung karang

Surat pernyataan persetujuan ini saya buat dengan sebenar-benarnya tanpa paksaan dari pihak manapun.

Bandar Lampung

()

Lampiran 8 Contoh Informed Consent yang sudah diisi

FORMULIR INFORMENT CONSENT

Saya yang bertanda tangan dibawah ini

Nama anak : SUKNO AYU
Nama orang tua atau wali : RAHMYU
Umur anak : 13 TH
Jenis kelamin : PEREMPUAN
Alamat : JALAN TIRTA YUSA, SUKABUMI

Menyatakan bersedia menjadi subjek penelitian karena saya telah memahami apa yang akan saya lakukan dan bersedia melakukan hal-hal yang berkaitan dengan Prosedur Penelitian yang berjudul "Gambaran Pengetahuan Tentang Karies Pada Anak Tunagrahita Di SDLBN PKK Provinsi Lampung Tahun 2024" yang dilakukan oleh:

Nama : Retno Adni

Nim : 2112402030

Jurusan : Kesehatan Gigi Poltekkes Tanjung Karang

Surat pernyataan persetujuan ini saya buat dengan sebenar-benarnya tanpa paksaan dari pihak manapun.

Bandar Lampung, 14 Juli 2024.



(RAHMYU)

Lampiran 9 Lembar Kuesioner

**KUESIONER GAMBARAN PENGETAHUAN TENTANG
KARIES PADA ANAK TUNAGRAHITA DI SDLBN PKK
PROVINSI LAMPUNG TAHUN 2024**

Nama :

Kelas :

Jenis Kelamin :

| No | Pertanyaan | Ya | Tidak |
|-----|--|----|-------|
| 1. | Apakah gigi yang sehat adalah gigi yang tidak berlubang? | | |
| 2. | Apakah gigi berlubang merupakan salah satu penyakit gigi? | | |
| 3. | Apakah gigi berlubang disebabkan oleh kuman? | | |
| 4. | Apakah menggosok gigi dapat mencegah gigi berlubang? | | |
| 5. | Apakah makanan mengandung gula (permen, coklat, dan kue) dapat menyebabkan gigi berlubang? | | |
| 6. | Apakah minimal menyikat gigi selama 2 menit? | | |
| 7. | Apakah sisa makanan penyebab gigi berlubang? | | |
| 8. | Apakah makanan sayuran dan buah-buahan berserat dapat mencegah gigi berlubang? | | |
| 9. | Apakah satu sikat gigi boleh digunakan bersama-sama dengan keluarga mu? | | |
| 10. | Apakah menyikat gigi cukup 1X sehari? | | |
| 11. | Apakah makan sayuran dan buah-buahan salah satu cara mencegah gigi berlubang? | | |
| 12. | Apakah gigi berlubang dapat sembuh sendiri? | | |
| 13. | Apakah gigi berlubang harus di tambal? | | |

| | | | |
|-----|---|--|--|
| 14. | Apakah menyikat gigi bertujuan membersihkan sisa makanan? | | |
| 15. | Apakah gigi berlubang menimbulkan rasa sakit? | | |

Lampiran 10 Lembar Kuesioner yang sudah diisi

**KUESIONER GAMBARAN PENGETAHUAN TENTANG KARIES
PADA ANAK TUNAGRAHITA DI SDLBN PKK PROVINSI
LAMPUNG TAHUN 2024**

Nama : Siti aminah

Kelas : VI

Jenis Kelamin : P

| No | Pertanyaan | Ya | Tidak |
|-----|--|----|-------|
| 1. | Apakah gigi yang sehat adalah gigi yang tidak berlubang? | ✓ | |
| 2. | Apakah gigi berlubang merupakan salah satu penyakit gigi? | ✓ | |
| 3. | Apakah gigi berlubang disebabkan oleh kuman? | ✓ | |
| 4. | Apakah menggosok gigi dapat mencegah gigi berlubang? | ✓ | |
| 5. | Apakah makanan mengandung gula (permen, coklat, dan kue) dapat menyebabkan gigi berlubang? | | ✓ |
| 6. | Apakah minimal menyikat gigi selama 2 menit? | | ✓ |
| 7. | Apakah sisa makanan penyebab gigi berlubang? | ✓ | |
| 8. | Apakah makanan sayuran dan buah-buahan berserat dapat mencegah gigi berlubang? | ✓ | |
| 9. | Apakah satu sikat gigi boleh digunakan bersama-sama dengan keluarga mu? | | ✓ |
| 10. | Apakah menyikat gigi cukup 1X sehari? | | ✓ |
| 11. | Apakah makan sayuran dan buah-buahan salah satu cara mencegah gigi berlubang? | | ✓ |
| 12. | Apakah gigi berlubang dapat sembuh sendiri? | | ✓ |
| 13. | Apakah gigi berlubang harus di tambal? | | ✓ |
| 14. | Apakah menyikat gigi bertujuan membersihkan sisa makanan? | ✓ | |
| 15. | Apakah gigi berlubang menimbulkan rasa sakit? | ✓ | |

Lampiran 11 Dokumentasi Penelitian





SEKOLAH LUAR BIASA NEGERI PKK PROVINSI LAMPUNG

VISI
Sekolah Luar Biasa (SLB)
Siap Membentuk Insan Yang
Trampil Berkarya Guna,
Hidup Layak Di Masyarakat Sesuai
Kemampuan Yang Dimilikinya.

MISI

- Pengembangan Dan Pelaksanaan Proses Pembelajaran Yang Berkualitas.
- Mengupayakan Kegiatan Belajar Yang Inovatif Dan Menarik Semangat Belajar.
- Melakukan Pendidikan Yang Mengarah Pada Kemampuan Murid.
- Menyiapkan Peserta Didik Untuk Mempunyai Keterampilan Yang Sederhana Tetapi Bermasyarakat.
- Menyiapkan Siswa Menjadi Warga Negara Yang Beriman, Berbudaya, Produktif Dan Berprestasi.
- Menyiapkan Siswa Untuk Meningkatkan Kejurangan Pendidikan Tinggi.
- Meningkatkan Kapasitas Jaringan Pendidikan Khusus Dan Layanan Khusus.

Lampiran 12 Surat Balasan Penelitian



PEMERINTAH PROVINSI LAMPUNG
DINAS PENDIDIKAN DAN KEBUDAYAAN
SLB NEGERI PKK PROVINSI LAMPUNG
Jalan Endro Suratmin Sukarame Bandar Lampung
Telp. (0721) 780670 Email. slbprolampung@yahoo.com



SURAT KETERANGAN

Nomor : 69 /1.12.8/SLBN-PKK/VI/2024

Yang bertanda tangan di bawah ini :

Nama : Titik Puspitasari S, Pd
NIP : 19770803 2006 04 2003
Pangkat : Pembina Tk I / IV b
Jabatan : Plh. Kepala SLB Negeri PKK Provinsi Lampung
Unit Kerja : SLB Negeri PKK Provinsi Lampung

Menerangkan Bahwa :

Nama : Retno Adni
NIM : 2112402030
Jurusan : Kesehatan Gigi
Judul Skripsi : Gambaran Pengetahuan tentang Karies Pada Anak Tunagrahita Di
SDLBN PKK Provinsi Lampung Tahun 2024

Telah melaksanakan Penelitian di SLB N PKK Provinsi Lampung.

Demikian surat keterangan ini dibuat untuk dipergunakan sebagaimana mestinya



Bandar Lampung, 15 Juni 2024
Plh. Kepala SLB Negeri PKK Provinsi Lampung

TITIK PUSPITASARI S.Pd
NIP.19770803 2006 04 2003

Lampiran 13 Output Kuesioner

OUTPUT FREKUENSI JAWABAN KUESIONER

| No | PERTANYAAN | % | |
|-----|--|-------|-------|
| | | BENAR | SALAH |
| 1. | Apakah gigi yang sehat adalah gigi yang tidak berlubang? | 66.7% | 33.3% |
| 2. | Apakah gigi berlubang merupakan salah satu penyakit gigi? | 66.7% | 33.3% |
| 3. | Apakah gigi berlubang disebabkan oleh kuman? | 73.0% | 27.0% |
| 4. | Apakah menggosok gigi dapat mencegah gigi berlubang? | 58.7% | 41.3% |
| 5. | Apakah makanan mengandung gula (permen, coklat, dan kue) dapat menyebabkan gigi berlubang? | 34.9% | 65.1% |
| 6. | Apakah minimal menyikat gigi selama 2 menit? | 46.0% | 54.0% |
| 7. | Apakah sisa makanan penyebab gigi berlubang? | 54.0% | 46.0% |
| 8. | Apakah makanan sayuran dan buah-buahan berserat dapat mencegah gigi berlubang? | 66.7% | 33.3% |
| 9. | Apakah satu sikat gigi boleh digunakan bersama-sama dengan keluarga mu? | 57.1% | 42.9% |
| 10. | Apakah menyikat gigi cukup 1X sehari? | 58.7% | 41.3% |
| 11. | Apakah makan sayuran dan buah-buahan salah satu cara mencegah gigi berlubang? | 49.2% | 50.8% |
| 12. | Apakah gigi berlubang dapat sembuh sendiri? | 49.2% | 50.8% |
| 13. | Apakah gigi berlubang harus di tambal? | 44.4% | 55.6% |
| 14. | Apakah menyikat gigi bertujuan membersihkan sisa makanan? | 68.3% | 31.7% |
| 15. | Apakah gigi berlubang menimbulkan rasa sakit? | 74.6% | 25.4% |

Lampiran 15 kriteria pengetahuan

Kriteria Pengetahuan

| | | Frequency | Percent | Valid Percent | Cumulative Percent |
|-------|--------|-----------|---------|---------------|-----------------------|
| Valid | Baik | 4 | 6.3 | 6.3 | 6.3 |
| | Cukup | 32 | 50.8 | 50.8 | 57.1 |
| | Kurang | 27 | 42.9 | 42.9 | 100.0 |
| | Total | 63 | 100.0 | 100.0 | |

Lampiran 14 Rekapitulasi Data Kuesioner

| No | Nama | Kelas | JK | P1 | P2 | P3 | P4 | P5 | P6 | P7 | P8 | P9 | P10 | P11 | P12 | P13 | P14 | P15 | TOTAL | % | KATEGORI | |
|----|---------------------|-------|----|----|----|----|----|----|----|----|----|----|-----|-----|-----|-----|-----|-----|-------|---------|----------|-------|
| 1 | Andara sevti | I | P | 1 | 1 | 1 | 1 | 0 | 1 | 1 | 1 | 0 | 1 | 1 | 1 | 0 | 1 | 1 | 11 | 73,3333 | Cukup | |
| 2 | afnan tsaniy | I | L | 1 | 1 | 1 | 1 | 0 | 1 | 0 | 1 | 1 | 1 | 0 | 0 | 0 | 1 | 1 | 9 | 60 | Cukup | |
| 3 | Fidlo fatur | I | L | 1 | 1 | 1 | 0 | 1 | 0 | 0 | 0 | 0 | 1 | 0 | 1 | 0 | 1 | 1 | 8 | 53,3333 | Kurang | |
| 4 | Jhan camila | I | P | 1 | 0 | 1 | 1 | 1 | 0 | 0 | 0 | 0 | 1 | 0 | 1 | 0 | 0 | 0 | 6 | 40 | Kurang | |
| 5 | M. Arka | I | L | 1 | 1 | 1 | 1 | 0 | 0 | 0 | 0 | 0 | 1 | 1 | 1 | 0 | 0 | 0 | 6 | 40 | Kurang | |
| 6 | Mohammad raiban | I | L | 0 | 0 | 1 | 0 | 1 | 1 | 0 | 1 | 0 | 1 | 0 | 1 | 0 | 0 | 0 | 6 | 40 | Kurang | |
| 7 | Muhammad fajar | I | L | 0 | 0 | 1 | 1 | 1 | 0 | 1 | 0 | 1 | 0 | 0 | 0 | 0 | 1 | 1 | 7 | 46,6667 | Kurang | |
| 8 | Muhammad Irwanto | I | L | 1 | 0 | 1 | 1 | 1 | 1 | 0 | 0 | 0 | 1 | 0 | 1 | 0 | 1 | 1 | 9 | 60 | Cukup | |
| 9 | Siti Nur Azizah | I | P | 1 | 1 | 0 | 0 | 1 | 0 | 0 | 1 | 1 | 1 | 1 | 0 | 0 | 1 | 1 | 9 | 60 | Cukup | |
| 10 | Zaki julian | I | L | 1 | 1 | 1 | 1 | 0 | 0 | 1 | 1 | 1 | 1 | 0 | 1 | 0 | 1 | 1 | 11 | 73,3333 | Cukup | |
| 11 | Abbad ciel | II | L | 1 | 1 | 1 | 1 | 0 | 0 | 0 | 1 | 0 | 1 | 0 | 0 | 1 | 1 | 1 | 9 | 60 | Cukup | |
| 12 | afiah putra | II | L | 1 | 1 | 1 | 1 | 0 | 0 | 1 | 1 | 1 | 0 | 0 | 0 | 0 | 1 | 1 | 9 | 60 | Cukup | |
| 13 | Damar adiguna | II | L | 1 | 1 | 0 | 1 | 0 | 0 | 0 | 1 | 0 | 1 | 0 | 0 | 1 | 1 | 1 | 8 | 53,3333 | Kurang | |
| 14 | Igra anggara | II | L | 0 | 0 | 1 | 0 | 1 | 0 | 1 | 1 | 1 | 1 | 0 | 0 | 0 | 0 | 1 | 7 | 46,6667 | Kurang | |
| 15 | Isti mut ma'mah | II | P | 1 | 0 | 1 | 0 | 0 | 0 | 0 | 1 | 1 | 1 | 0 | 1 | 0 | 0 | 1 | 8 | 53,3333 | Kurang | |
| 16 | Muhammad rayhan | II | L | 1 | 1 | 1 | 0 | 0 | 1 | 1 | 1 | 0 | 0 | 1 | 1 | 0 | 0 | 1 | 9 | 60 | Cukup | |
| 17 | Rizki Iswanto | II | L | 0 | 0 | 1 | 1 | 0 | 0 | 1 | 1 | 1 | 1 | 0 | 1 | 1 | 1 | 1 | 10 | 66,6667 | Cukup | |
| 18 | Sakti kurniawan | II | L | 1 | 0 | 1 | 1 | 0 | 0 | 1 | 1 | 1 | 0 | 1 | 0 | 0 | 0 | 1 | 9 | 60 | Cukup | |
| 19 | Alvia kirani | III | P | 0 | 0 | 1 | 0 | 0 | 1 | 0 | 0 | 0 | 1 | 0 | 1 | 0 | 0 | 0 | 4 | 26,6667 | Kurang | |
| 20 | Arjaqi roma | III | L | 1 | 0 | 0 | 1 | 0 | 0 | 1 | 1 | 1 | 0 | 0 | 1 | 0 | 1 | 1 | 8 | 53,3333 | Kurang | |
| 21 | Dzakiyah Ranaitu | III | P | 0 | 1 | 1 | 1 | 0 | 1 | 1 | 1 | 0 | 1 | 0 | 1 | 1 | 1 | 1 | 11 | 73,3333 | Cukup | |
| 22 | Excel Randika | III | L | 0 | 1 | 1 | 1 | 0 | 1 | 1 | 1 | 0 | 1 | 1 | 0 | 0 | 1 | 0 | 9 | 60 | Cukup | |
| 23 | Gea Auliya | III | P | 1 | 1 | 0 | 0 | 0 | 0 | 0 | 1 | 1 | 0 | 0 | 0 | 1 | 1 | 1 | 7 | 46,6667 | Kurang | |
| 24 | Humaira assyfa | III | P | 0 | 1 | 1 | 0 | 0 | 1 | 0 | 0 | 0 | 0 | 1 | 1 | 1 | 0 | 0 | 6 | 40 | Kurang | |
| 25 | M. Najid | III | L | 0 | 1 | 0 | 0 | 0 | 0 | 0 | 1 | 0 | 0 | 0 | 1 | 0 | 0 | 1 | 4 | 26,6667 | Kurang | |
| 26 | Mutia Nur aini | III | P | 0 | 0 | 1 | 1 | 1 | 0 | 1 | 1 | 1 | 1 | 1 | 1 | 0 | 0 | 0 | 9 | 60 | Cukup | |
| 27 | Balqis khoirunisa | IV | P | 0 | 0 | 1 | 1 | 1 | 0 | 0 | 1 | 1 | 1 | 1 | 1 | 0 | 1 | 0 | 1 | 9 | 60 | Cukup |
| 28 | Farzan alfaiq | IV | L | 1 | 1 | 1 | 1 | 0 | 1 | 1 | 1 | 1 | 1 | 1 | 0 | 0 | 1 | 1 | 11 | 73,3333 | Cukup | |
| 29 | Kheisyva alviana | IV | P | 0 | 0 | 1 | 1 | 0 | 0 | 1 | 1 | 1 | 1 | 0 | 1 | 0 | 1 | 1 | 9 | 60 | Cukup | |
| 30 | Maysitoh cahaya | IV | P | 1 | 1 | 1 | 1 | 0 | 1 | 0 | 1 | 1 | 1 | 1 | 1 | 0 | 1 | 1 | 12 | 80 | Baik | |
| 31 | Muhammad fahri | IV | L | 1 | 1 | 1 | 1 | 0 | 1 | 0 | 1 | 0 | 1 | 0 | 0 | 1 | 1 | 0 | 9 | 60 | Cukup | |
| 32 | Muhammad rafa | IV | L | 1 | 0 | 0 | 1 | 0 | 0 | 1 | 0 | 0 | 1 | 1 | 1 | 0 | 1 | 1 | 7 | 46,6667 | Kurang | |
| 33 | Muhammad ridho | IV | L | 1 | 1 | 1 | 0 | 0 | 1 | 0 | 1 | 1 | 1 | 0 | 0 | 0 | 1 | 1 | 9 | 60 | Cukup | |
| 34 | Najwa daspina | IV | P | 0 | 1 | 0 | 1 | 0 | 1 | 1 | 1 | 0 | 1 | 0 | 0 | 1 | 1 | 0 | 8 | 53,3333 | Kurang | |
| 35 | Raheel azzahra | IV | P | 1 | 1 | 1 | 0 | 1 | 0 | 0 | 0 | 1 | 0 | 0 | 0 | 1 | 0 | 0 | 6 | 40 | Kurang | |
| 36 | Ralman | IV | L | 0 | 1 | 1 | 0 | 0 | 0 | 1 | 1 | 0 | 0 | 1 | 1 | 1 | 1 | 1 | 9 | 60 | Cukup | |
| 37 | Anggun amalia | IV | P | 1 | 1 | 0 | 0 | 0 | 1 | 1 | 1 | 0 | 1 | 1 | 0 | 0 | 1 | 1 | 9 | 60 | Cukup | |
| 38 | Jibran lufi | IV | L | 1 | 0 | 1 | 1 | 1 | 1 | 0 | 1 | 1 | 1 | 1 | 1 | 0 | 1 | 1 | 12 | 80 | Baik | |
| 39 | Marwan setyawan | IV | L | 1 | 0 | 1 | 1 | 0 | 0 | 0 | 1 | 1 | 1 | 0 | 0 | 0 | 1 | 1 | 8 | 53,3333 | Kurang | |
| 40 | Mohammad arfan | IV | L | 1 | 1 | 1 | 1 | 0 | 0 | 1 | 1 | 1 | 1 | 1 | 0 | 1 | 1 | 1 | 12 | 80 | Baik | |
| 41 | Radhi hilal | IV | L | 1 | 1 | 0 | 0 | 0 | 0 | 0 | 0 | 1 | 1 | 1 | 1 | 0 | 0 | 0 | 6 | 40 | Kurang | |
| 42 | Raja sonang | IV | L | 1 | 1 | 1 | 0 | 0 | 0 | 0 | 1 | 0 | 0 | 0 | 1 | 1 | 1 | 1 | 8 | 53,3333 | Kurang | |
| 43 | Ratu putri | IV | P | 0 | 1 | 1 | 0 | 0 | 1 | 1 | 0 | 1 | 1 | 1 | 1 | 0 | 1 | 1 | 10 | 66,6667 | Cukup | |
| 44 | Viona ailsha | IV | P | 1 | 1 | 1 | 1 | 1 | 0 | 0 | 1 | 0 | 1 | 1 | 0 | 1 | 1 | 1 | 10 | 66,6667 | Cukup | |
| 45 | Annisa amugra | V | P | 0 | 0 | 0 | 1 | 0 | 1 | 1 | 0 | 1 | 0 | 1 | 1 | 0 | 1 | 1 | 8 | 53,3333 | Kurang | |
| 46 | Aufaa athallah | V | L | 1 | 1 | 1 | 1 | 0 | 0 | 1 | 1 | 1 | 0 | 1 | 0 | 1 | 1 | 1 | 11 | 73,3333 | Cukup | |
| 47 | Bella naira | V | P | 1 | 1 | 0 | 1 | 0 | 1 | 1 | 1 | 0 | 0 | 1 | 1 | 1 | 1 | 0 | 9 | 60 | Cukup | |
| 48 | Falaha fenty | V | P | 1 | 1 | 1 | 1 | 1 | 0 | 0 | 0 | 0 | 1 | 1 | 0 | 1 | 1 | 1 | 10 | 66,6667 | Cukup | |
| 49 | Firstyan ibnuyuudha | V | L | 1 | 1 | 1 | 0 | 1 | 0 | 1 | 0 | 0 | 0 | 1 | 1 | 1 | 1 | 1 | 10 | 66,6667 | Cukup | |
| 50 | Muhamad sulton | V | L | 0 | 0 | 1 | 1 | 1 | 0 | 1 | 0 | 1 | 0 | 1 | 0 | 0 | 0 | 1 | 7 | 46,6667 | Kurang | |
| 51 | Raffa fernandra | V | L | 0 | 1 | 1 | 1 | 1 | 0 | 1 | 0 | 0 | 0 | 1 | 0 | 1 | 0 | 1 | 8 | 53,3333 | Kurang | |
| 52 | Shaquilla devina | V | P | 0 | 1 | 1 | 1 | 1 | 1 | 0 | 1 | 0 | 1 | 0 | 1 | 0 | 1 | 0 | 10 | 66,6667 | Cukup | |
| 53 | Sukma ayu | V | P | 1 | 1 | 1 | 0 | 0 | 1 | 1 | 1 | 0 | 0 | 1 | 0 | 0 | 1 | 1 | 9 | 60 | Cukup | |
| 54 | Ardindi | VI | L | 0 | 0 | 0 | 1 | 1 | 1 | 0 | 0 | 0 | 1 | 0 | 1 | 0 | 1 | 0 | 6 | 40 | Kurang | |
| 55 | Aulia hafiza | VI | P | 1 | 0 | 1 | 1 | 1 | 1 | 1 | 0 | 1 | 1 | 1 | 0 | 1 | 1 | 0 | 11 | 73,3333 | Cukup | |
| 56 | Bahrain jali | VI | L | 1 | 1 | 0 | 0 | 0 | 0 | 1 | 1 | 1 | 0 | 0 | 0 | 1 | 1 | 1 | 8 | 53,3333 | Kurang | |
| 57 | Haikal arhaburrizqi | VI | L | 1 | 1 | 0 | 1 | 0 | 1 | 1 | 1 | 1 | 1 | 0 | 1 | 1 | 0 | 1 | 11 | 73,3333 | Cukup | |
| 58 | Jovanka senna | VI | L | 0 | 0 | 0 | 1 | 1 | 1 | 1 | 0 | 1 | 0 | 1 | 0 | 1 | 1 | 0 | 8 | 53,3333 | Kurang | |
| 59 | Lukman hakim | VI | L | 1 | 1 | 1 | 0 | 0 | 1 | 1 | 1 | 0 | 0 | 1 | 0 | 1 | 1 | 1 | 9 | 60 | Cukup | |
| 60 | M. Rafi | VI | L | 1 | 1 | 0 | 0 | 0 | 0 | 1 | 1 | 0 | 1 | 0 | 1 | 0 | 1 | 0 | 8 | 53,3333 | Kurang | |
| 61 | Pascal agra | VI | L | 1 | 1 | 1 | 1 | 1 | 1 | 0 | 1 | 1 | 1 | 0 | 1 | 0 | 1 | 1 | 12 | 80 | Baik | |
| 62 | Ridho amrizal | VI | L | 1 | 1 | 0 | 0 | 1 | 0 | 0 | 0 | 1 | 0 | 1 | 0 | 1 | 1 | 1 | 8 | 53,3333 | Kurang | |
| 64 | Siti aminah | VI | P | 1 | 1 | 1 | 1 | 0 | 0 | 1 | 1 | 1 | 1 | 0 | 1 | 0 | 1 | 1 | 11 | 73,3333 | Cukup | |

Lampiran 16 Absensi Kehadiran

| No. | Nama | Kelas | JK | Kehadiran |
|-----|------------------|-------|----|-----------|
| 1. | Andara sevtri | I | P | ✓ |
| 2. | afran tsaniy | I | L | ✓ |
| 3. | Fidido fatur | I | L | ✓ |
| 4. | Jihan camila | I | P | ✓ |
| 5. | M. Arka | I | L | ✓ |
| 6. | Mohammad raihan | I | L | ✓ |
| 7. | Muhammad fajar | I | L | ✓ |
| 8. | Muhammad Irwanto | I | L | ✓ |
| 9. | Siti Nur Azizah | I | P | ✓ |
| 10. | Zaki julian | I | L | ✓ |

| No. | Nama | Kelas | JK | Kehadiran |
|-----|------------------|-------|----|-----------|
| 1. | Abbad ciel | II | L | ✓ |
| 2. | aflah putra | II | L | ✓ |
| 3. | Damar adiguna | II | L | ✓ |
| 4. | Igra anggara | II | L | ✓ |
| 5. | Isti mut ma'inah | II | P | ✓ |
| 6. | Muhammad rayhan | II | L | ✓ |
| 7. | Rizki Iswanto | II | L | ✓ |
| 8. | Sakti kurniawan | II | L | ✓ |

| No. | Nama | Kelas | JK | Kehadiran |
|-----|------------------|-------|----|-----------|
| 1. | Alivia kirani | III | P | ✓ |
| 2. | Arjaqi roma | III | L | ✓ |
| 3. | Dzakiyah Ranaitu | III | P | ✓ |
| 4. | Excel Randika | III | L | ✓ |
| 5. | Gea Auliya | III | P | ✓ |
| 6. | Humaira assyfa | III | P | ✓ |
| 7. | M. Najid | III | L | ✓ |
| 8. | Mutia Nur aini | III | P | ✓ |

| No. | Nama | Kelas | JK | Kehadiran |
|-----|-------------------|-------|----|-----------|
| 1. | Balqis khoirunisa | IV | P | ✓ |
| 2. | Farzan alfaiq | IV | L | ✓ |
| 3. | Kheisyia alviana | IV | P | ✓ |
| 4. | Maysitoh cahaya | IV | P | ✓ |
| 5. | Muhammad fahri | IV | L | ✓ |
| 6. | Muhammad rafa | IV | L | ✓ |
| 7. | Muhammad ridho | IV | L | ✓ |
| 8. | Najwa dapina | IV | P | ✓ |
| 9. | Raheel azzahra | IV | P | ✓ |
| 10. | Rahman | IV | L | ✓ |
| 11. | Anggun amalia | IV | P | ✓ |
| 12. | Jibrani lufi | IV | L | ✓ |
| 13. | Marwan setyawan | IV | L | ✓ |
| 14. | Mohammad arfan | IV | L | ✓ |
| 15. | Radhi hilaal | IV | L | ✓ |
| 16. | Raja sonang | IV | L | ✓ |
| 17. | Ratu putri | IV | P | ✓ |
| 18. | Viona ailsha | IV | P | ✓ |

| No. | Nama | Kelas | JK | Kehadiran |
|-----|--------------------|-------|----|-----------|
| 1. | Annisa anugra | V | P | ✓ |
| 2. | Aufaa athaillah | V | L | ✓ |
| 3. | Bella naira | V | P | ✓ |
| 4. | Faliha fenty | V | P | ✓ |
| 5. | Firstyan ibnuyudha | V | L | ✓ |
| 6. | Muhamad sulton | V | L | ✓ |
| 7. | Raffa fernandra | V | L | ✓ |
| 8. | Shaqilla devina | V | P | ✓ |
| 9. | Sukma ayu | V | P | ✓ |

| No. | Nama | Kelas | JK | Kehadiran |
|-----|---------|-------|----|-----------|
| 1. | Ardindi | VI | L | ✓ |

| | | | | |
|-----|---------------------|----|---|---|
| 2. | Aulia hafiza | VI | P | ✓ |
| 3. | Bahrain jalil | VI | L | ✓ |
| 4. | Haikal arhaburrizqi | VI | L | ✓ |
| 5. | Jovanka senna | VI | L | ✓ |
| 6. | Lukman hakim | VI | L | ✓ |
| 7. | M. Rafi | VI | L | ✓ |
| 8. | Pascal agra | VI | L | ✓ |
| 9. | Ridho amrizal | VI | L | ✓ |
| 10. | Siti aminah | VI | P | ✓ |