

LAMPIRAN

Lampiran 1

Dokumentasi

Lokasi Penelitian



Peta Lokasi Penelitian

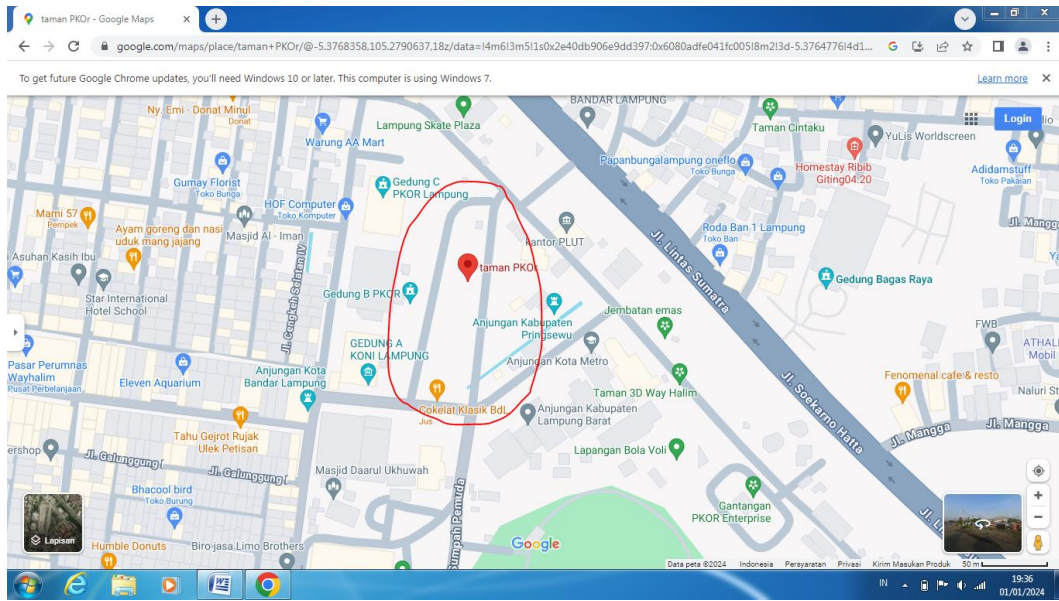
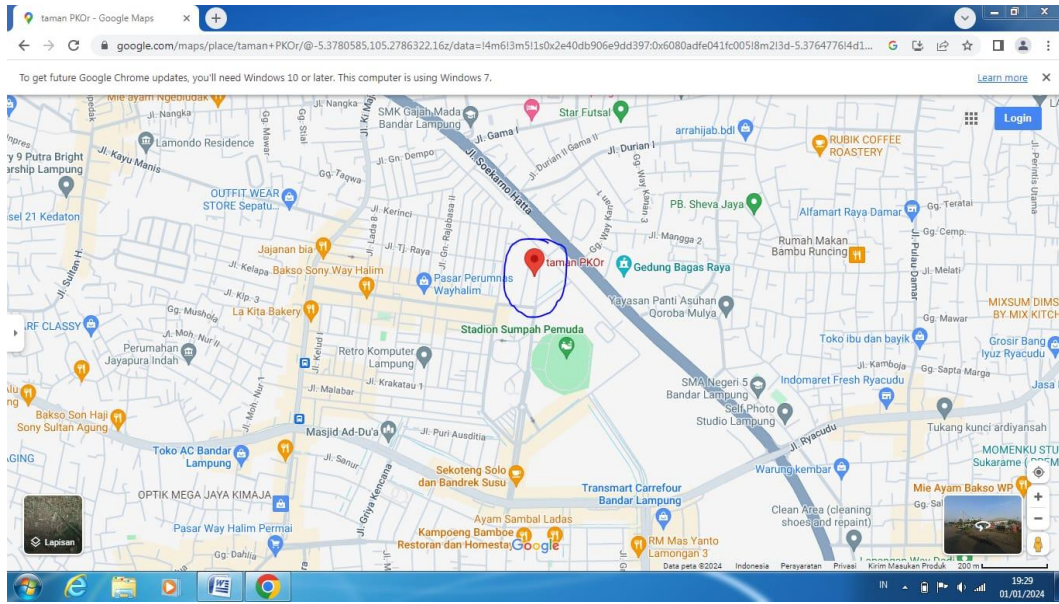

LAMPIRAN 2:

Informed Consent

Lembar Penjelasan Penelitian

Peneliti adalah mahasiswa program diploma tiga (DIII) Sanitasi Lingkungan Jurusan Kesehatan Lingkungan Politeknik Kesehatan Tanjung Karang atas nama:

Nama : Lidia Permata Sari

Nim : 2113451052

Alamat : Perumahan Taman Palem Permai 1 Blok D5. Jl. Raden gunawan,
hajimena, Kec. Natar, Kab. Lampung selatan, lampung, 35145

No.Hp : 085658332927

Judul penelitian : Cemaran *Escherichia coli* pada es batu dari jajanan minuman di
Taman PKOR Way Halim, Kedaton, Bandar Lampung.

Saudara telah diminta ikut berpartisipasi dalam penelitian ini. Responden dalam penelitian ini adalah secara sukarela. Saudara berhak menolak berpartisipasi dalam penelitian ini. Penelitian ini dilakukan dengan cara uji *E coli* pada es batu, kemudian mengetahui perilaku dan pengetahuan pedagang dalam pengelolaan es batu. Segala informasi yang diberikan dan di dapatkan akan dilakukan sepenuhnya hanya dalam penelitian ini. Peneliti sepenuhnya akan menjaga kerahasiaan identitas dan tidak di publikasikan dalam bentuk apapun. Apabila saudara ingin meminta hasil uji laboratorium silahkan hubungi nomor peneliti yang tertera. Jika ada yang belum jelas silahkan bertanya pada peneliti. Jika saudara telah memahami penjelasan ini dan bersedia berpartisipasi dalam penelitian ini, silahkan saudara menandatangani persetujuan di bawah ini.

Nama :

Umur :

Alamat :

Menyatakan bersedia menjadi responden pada penelitian ini.

Bandar Lampung, 2024

Responden

Peneliti

(.....)

(Lidia Permata Sari)

Lampiran 3 :

Gambar Hasil Penelitian



Media LB (negative coliform)

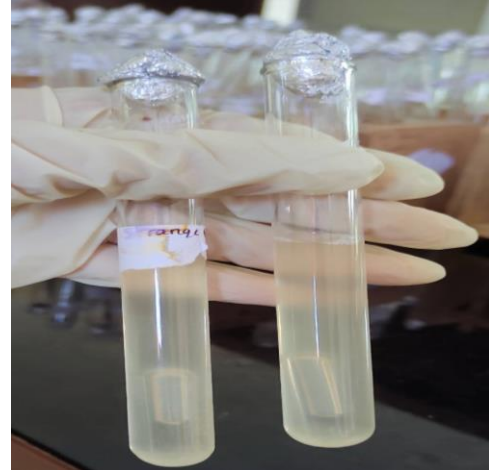

Media LB (positif coliform)



Media BGLB (positif e coli)

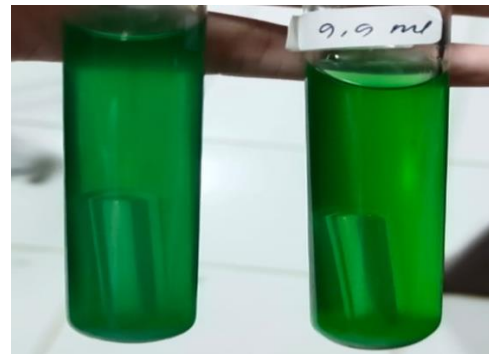

Media BGLB (negative e coli)



Media EMBA (negative e coli)

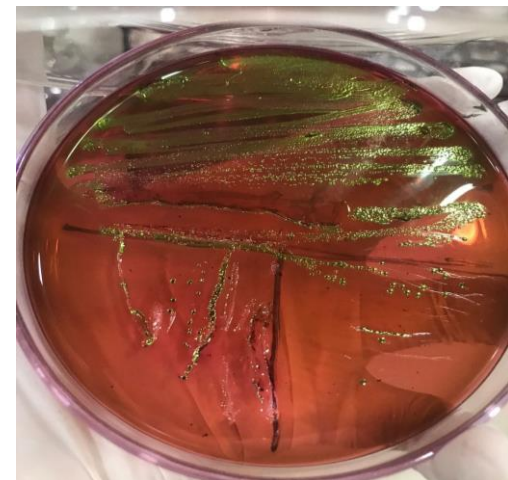

Media EMBA (positif E coli)