

# LAMPIRAN



**KEMENTERIAN KESEHATAN REPUBLIK INDONESIA  
BADAN PENGEMBANGAN DAN PEMBERDAYAAN  
SUMBER DAYA MANUSIA KESEHATAN  
POLITEKNIK KESEHATAN TANJUNGPURING**

Jl. Soekarno Hatta No.6 Bandar Lampung  
Telp :0721-78385 Faksimile : 0721-773918

Website : [www.bppsdk.depkes.go.id/poltekkestanjungpuring](http://www.bppsdk.depkes.go.id/poltekkestanjungpuring)

Email : [poltekkestanjungpuring@yahoo.co.id](mailto:poltekkestanjungpuring@yahoo.co.id)



### **PENJELASAN PENELITIAN**

Judul Penelitian : Hubungan Pengetahuan Pasien Kanker Payudara Tentang Pemeriksaan Imunohistokimia Setelah Mendapat informasi Dari Tenaga Kesehatan Dengan Pengambilan Keputusan Pemeriksaan Imunohistokimia Di rsud Dr. H. Abdul Moeloek Provinsi Lampung Tahun 2024.

Nama Peneliti : Dea Ananda Saputri

NIM : 2014301009

Saya adalah mahasiswa Program Studi Sarjana Terapan Keperawatan Poltekkes Tanjungpuring bermaksud mengadakan penelitian untuk mengetahui hubungan pengetahuan pasien kanker payudara tentang imunohistokimia setelah mendapat informasi dari tenaga Kesehatan dengan pengambilan keputusan pemeriksaan imunohistokimia. Apabila bapak/Ibu bersedia berpartisipasi akan dibagikan kuesioner. Saya akan menjamin bahwa penelitian ini tidak berdampak negatif atau merugikan bapak/Ibu. Bila selama penelitian ini bapak/Ibu merasa tidak nyaman maka bapak/Ibu berhak untuk tidak melanjutkan partisipasi dalam penelitian ini. Saya akan berusaha menjaga hak-hak bapak/Ibu sebagai responden dan kerahasiaan selama penelitian berlangsung, peneliti menghargai keinginan responden. Manfaat penelitian ini bagi responden adalah hasil penelitian dapat digunakan sebagai bahan meningkatkan pengetahuan mengenai pemeriksaan imunohistokimia sehingga bisa meningkatkan kesadaran dan menjadi bahan pertimbangan dalam mempersiapkan keputusan untuk melakukan pemeriksaan imunohistokimia. Setelah adanya penjelasan penelitian ini, saya sangat mengharapkan ke ikut sertaan bapak/Ibu. Atas partisipasi dan perhatian bapak/Ibu dalam penelitian ini saya ucapkan terima kasih.



**KEMENTERIAN KESEHATAN REPUBLIK INDONESIA  
BADAN PENGEMBANGAN DAN PEMBERDAYAAN  
SUMBER DAYA MANUSIA KESEHATAN  
POLITEKNIK KESEHATAN TANJUNGPUR**

Jl. Soekarno Hatta No.6 Bandar Lampung  
Telp :0721-78385 Faksimile : 0721-773918

Website : [www.bppsdmk.depkes.go.id/poltekkestanjungkarang](http://www.bppsdmk.depkes.go.id/poltekkestanjungkarang)

Email : [poltekkestanjungkarang@yahoo.co.id](mailto:poltekkestanjungkarang@yahoo.co.id)



---

**LEMBAR PERSETUJUAN/ INFORMED CONCENT**

**Saya yang bertanda tangan dibawah ini :**

Nama (Inisial) :  
Nomor responden :  
Umur :  
Jenis Kelamin : L / P  
Ruangan :  
Menyatakan bersedia menjadi subyek penelitian dari :  
Nama Peneliti : Dea Ananda Saputri  
Institusi : Jurusan Keperawatan Politeknik Kesehatan  
Tanjungkarang

Bersedia untuk menjadi responden dalam penelitian, dengan judul “ Hubungan pengetahuan pasien kanker payudara tentang imunohistokimia setelah mendapat informasi dari tenaga Kesehatan dengan pengambilan keputusan pemeriksaan imunohistokimia di RSUD. Dr. H. Abdul Moeloek Provinsi Lampung Tahun 2024” dan saya yakin tidak akan merugikan dan dijamin kerahasiannya. Demikian surat pernyataan ini saya buat dengan sebenarnya tanpa paksaan.

**Bandar Lampung, .....,.....2024**

**Menyetujui**

**Peneliti**

**Responden**

**(Dea Ananda Saputri)**  
**NIM.2014301009**

(.....)

Lampiran 3

## **KUISIONER PENELITIAN**

### **HUBUNGAN PENGETAHUAN PASIEN KANKER PAYUDARA TENTANG IMUNOHISTOKIMIA SETELAH MENDAPAT INFORMASI DARI TENAGA KESEHATAN DENGAN PENGAMBILAN KEPUTUSAN PEMERIKSAAN IMUNOHISTOKIMIA DI RSUD DR. H. ABDUL MOELOEK PROVINSI LAMPUNG TAHUN 2024**

No responden :

Tanggal diisi :

#### **Identitas Responden**

1. Nama (Inisial) :
2. No RM :
3. Umur :
3. Jenis Kelamin :
4. Alamat :

#### **Petunjuk Pengisian**

1. Kuisisioner ini semata-mata untuk keperluan akademis, mohon dijawab dengan jujur!
2. Bacalah dan jawablah semua pertanyaan dengan teliti tanpa ada yang terlewatkan!
3. Berilah tanda *cek list* (✓) pada kolom yang menurut anda benar!

### KUISIONER PENGETAHUAN IMUNOHISTOKIMIA

B : Benar

S : Salah

No	Pengetahuan	B	S
1	Apakah imunohistokimia adalah pemeriksaan untuk mengetahui penyakit yang diderita pasien kanker payudara		
2	Apakah pemeriksaan imunohistokimia dapat mendeteksi jenis subtype kanker yang diderita pasien		
3	Apakah benar subtype kanker yang dideteksi pemeriksaan ini yaitu : Luminal A, Luminal B, HER2, Basal Like		
4	Apakah imunohistokimia dapat menentukan terapi yang akan diberikan selanjutnya		
5	Apakah benar keuntungan dari imunohistokimia itu teknik mendeteksi sangat baik yang luar biasa untuk dapat meunjukkan secara tepat didalam jaringan mana protein tertentu diperiksa		
6	Apakah benar kekurangan imunohistokimia itu kurang spesifik terhadap protein tertentu		
7	Apakah standar pemeriksaan imunohistokimia menggunakan 3 reseptor hormon		
8	Apakah ki-67 adalah protein untuk menentukan kecepatan pembelahan sel-sel		

<b>No</b>	<b>Pengetahuan</b>	<b>B</b>	<b>S</b>
9	Apakah tahapan dasar pemeriksaan imunohistokimia terdiri dari lima langkah		
10	Apakah imunohistokimia memiliki lima langkah dalam metode identifikasi antigennya		

**KUISIONER PENGAMBILAN KEPUTUSAN PEMERIKSAAN  
IMUNOHISTOKIMIA**

Y : Ya

T : Tidak

<b>No</b>	<b>Pengambilan Keputusan</b>	<b>Y</b>	<b>T</b>
1	Apakah anda akan melakukan pemeriksaan Imunohistokimia		







21	1	0	1	0	0	0	0	0	1	1	4
22	1	1	1	1	1	1	1	1	1	1	10
23	1	1	1	1	1	1	1	1	1	1	10
24	1	1	1	1	1	1	1	1	1	1	10
25	1	1	1	1	1	1	1	1	1	1	10
26	1	1	1	1	1	1	1	1	1	1	10
27	1	1	1	1	1	1	1	1	1	1	10
28	1	1	1	1	1	1	1	1	1	1	10
29	1	1	1	0	1	0	1	0	0	0	5
30	0	1	0	1	1	0	1	0	1	1	6



P09	Pearson Correlation	-.071	.239	-.071	.443*	-.120	.200	-.105	.141	1	.239	.311
	Sig. (2-tailed)	.708	.203	.708	.014	.529	.288	.581	.457		.203	.095
	N	30	30	30	30	30	30	30	30	30	30	30
P10	Pearson Correlation	-.120	.040	.239	.539**	.280	.224	.351	.539**	.239	1	.606**
	Sig. (2-tailed)	.529	.834	.203	.002	.134	.235	.057	.002	.203		.000
	N	30	30	30	30	30	30	30	30	30	30	30
TOTAL	Pearson Correlation	.311	.520**	.311	.701**	.734**	.781**	.644**	.737**	.311	.606**	1
	Sig. (2-tailed)	.095	.003	.095	.000	.000	.000	.000	.000	.095	.000	
	N	30	30	30	30	30	30	30	30	30	30	30

\*\* . Correlation is significant at the 0.01 level (2-tailed).

\* . Correlation is significant at the 0.05 level (2-tailed).

### Statistics

Pengetahuan

N	Valid	45
	Missing	0
Mean		8.3333
Median		9.0000
Mode		9.00
Std. Deviation		1.36515
Range		4.00

### Pengetahuan

		Frequency	Percent	Valid Percent	Cumulative Percent
Valid	5.00	6	13.3	13.3	13.3
	8.00	6	13.3	13.3	26.7
	9.00	33	73.3	73.3	100.0
Total		45	100.0	100.0	

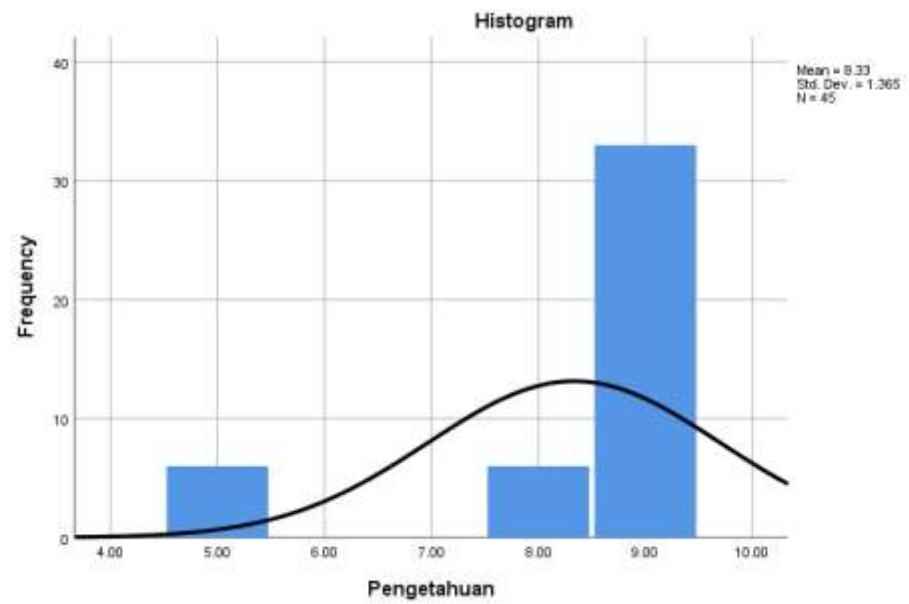

## Hasil Uji Statistik

No.Responden	KARAKTERISTIK RESPONDEN					PENGETAHUAN IMUNOHISTOKIMIA										TOTAL	KEPUTUSAN	TOTAL
	Nama	No.RM	Umur	Jenis Kelamin	Alamat	P1	P2	P3	P4	P5	P6	P7	P8	P9	P10		K1	
1	NY.S	689226	58	Perempuan	Makarti Taman	1	1	0	1	1	0	1	0	1	0	6	0	0
2	NY.H	739457	41	Perempuan	Sinar Rezeki	1	1	1	1	1	0	1	1	1	1	9	1	1
3	NY.S	737111	60	Perempuan	Dwi Warga Tunggal Jaya	1	1	1	1	1	1	1	0	1	1	9	1	1
4	NY.J	733701	84	Perempuan	JL Ikan Sepat	1	1	1	1	1	1	1	0	1	1	9	1	1
5	NY.Y	715853	45	Perempuan	Bandar Baru	1	1	1	1	1	0	1	1	1	1	9	1	1
6	NY.S	17193	65	Perempuan	JL Soekarno Hatta	1	1	1	1	1	1	0	1	1	1	9	1	1
7	NY.M	727928	59	Perempuan	Dusun Sumbersari	1	0	1	1	1	1	1	1	1	1	9	1	1
8	NY.J	738558	64	Perempuan	JL Romodoyo	1	0	1	1	1	1	1	1	1	1	9	1	1
9	NY.P	691480	50	Perempuan	Rejomulyo	1	0	1	1	1	1	1	1	1	1	9	1	1
10	NY.E	736315	30	Perempuan	Perum Tanjung Raya Permai	1	1	0	1	1	0	1	0	1	0	6	0	0
11	NY.Y	656277	41	Perempuan	JL Amir Hamzah	1	1	1	1	1	0	1	1	1	1	9	0	0
12	NY.F	720205	43	Perempuan	JL Tunggul Ametung	1	0	1	1	1	1	1	1	1	1	9	1	1

13	NY.M	739406	41	Perempuan	Sendang Ayu	1	1	1	1	1	1	1	1	1	0	9	1	1
14	NY.S	733613	46	Perempuan	LK V A	1	1	1	1	1	1	1	1	1	0	9	1	1
15	NY.T	720880	48	Perempuan	Dusun IA Blok 10	1	1	0	1	1	0	1	0	1	0	6	0	0
16	NY.S	721334	42	Perempuan	Tambah Mulyo	1	1	1	1	1	1	1	1	1	0	9	1	1
17	NY.M	396670	40	Perempuan	JL H.Agus Salim	1	1	1	1	1	1	1	0	1	1	9	1	1
18	NY.P	708930	66	Perempuan	Citemen	1	1	1	1	0	1	1	1	1	1	9	1	1
19	NY.D	711907	34	Perempuan	JL Raden Jambat	1	1	1	1	1	0	1	1	1	1	9	1	1
20	NY.K	712631	70	Perempuan	JL Tengku Umar	1	1	1	1	1	1	1	0	1	1	9	1	1
21	NY.A	654383	47	Perempuan	Sumberejo	1	1	1	1	1	1	0	1	1	1	9	1	1
22	NY.Y	681679	42	Perempuan	Pamoangan	1	1	1	1	1	1	1	0	1	1	9	1	1
23	NY.A	651872	64	Perempuan	JL Yos Sudarso	1	1	1	1	1	1	0	1	1	1	9	1	1
24	NY.P	734065	61	Perempuan	Bangun Rejo	1	1	1	1	1	1	1	1	1	0	9	1	1
25	NY.I	724994	51	Perempuan	Sukohanggo	1	1	1	1	1	1	0	1	1	1	9	1	1
26	NY.Y	739415	55	Perempuan	Dusun Rejomulyo	1	0	1	1	1	1	1	1	1	1	9	1	1
27	NY.V	645252	47	Perempuan	Gistingjaya	1	1	0	1	1	0	1	0	1	0	6	0	0
28	NY.H	739452	41	Perempuan	Sinar Rezeki	1	1	0	1	1	1	1	1	1	1	9	1	1
29	NY.R	71784	55	Perempuan	Sukoharjo	1	1	1	1	1	1	1	1	0	1	9	1	1



		7		n														
30	NY.W	702818	62	Perempuan	Tri Tunggal Jaya	1	1	1	1	1	0	1	1	1	1	9	1	1
31	NY.J	739647	55	Perempuan	Papan Rejo	1	1	1	1	1	1	0	1	1	1	9	1	1
32	NY.N	739420	55	Perempuan	Cimanggu Blok A	1	1	1	1	1	1	1	0	1	1	9	1	1
33	NY.Y	656277	41	Perempuan	JL Amir Hamzah	1	1	1	1	1	1	1	1	0	1	9	1	1
34	NY.S	354853	57	Perempuan	JL Yos Sudarso	1	1	1	0	1	1	1	1	1	1	9	1	1
35	NY.Y	427886	45	Perempuan	JL Cipto Mangunkusumo	1	1	1	1	1	1	1	1	0	1	9	1	1
36	NY.R	735459	56	Perempuan	JL Lintas Sumatra	1	1	1	0	1	0	1	0	0	1	6	1	1
37	NY.Y	720496	42	Perempuan	JL Raya Bumisari	1	1	0	1	1	0	1	0	1	0	6	0	0
38	NY.M	520897	48	Perempuan	JL P Tirtayasa	1	1	1	1	1	1	1	0	1	1	9	1	1
39	NY.S	714688	47	Perempuan	Wonokerto	1	1	1	1	1	1	1	0	1	1	9	1	1
40	NY.R	715136	83	Perempuan	Semuli Raya	1	1	1	1	1	0	1	1	1	1	9	1	1
41	NY.S	701791	49	Perempuan	JL Poksay	1	1	1	1	1	1	1	1	0	1	9	1	1
42	NY.M	716185	54	Perempuan	Komp Bphn	1	1	1	1	1	1	1	1	0	1	9	1	1
43	NY.P	700885	63	Perempuan	Tiyuh Gunung Sari	1	1	1	1	1	1	0	1	1	1	9	1	1
44	NY.E	714665	42	Perempuan	JL Sentral Listrik	1	1	1	1	1	0	1	1	1	1	9	0	0
45	NY.S	68561	45	Perempuan	Dusun 2 Gn	1	1	0	0	1	0	1	0	1	1	6	0	0

		6	n	Batin																
--	--	---	---	-------	--	--	--	--	--	--	--	--	--	--	--	--	--	--	--	--

**1. ANALISA UNIVARIAT**

**pengetahuan ihk**

		Frequency	Percent	Valid Percent	Cumulative Percent
Valid	Rendah	7	15.6	15.6	15.6
	Tinggi	38	84.4	84.4	100.0
	Total	45	100.0	100.0	

**keputusan pemeriksaan ihk**

		Frequency	Percent	Valid Percent	Cumulative Percent
Valid	Tidak Melakukan Pemeriksaan IHK	8	17.8	17.8	17.8
	Melakukan Pemeriksaan IHK	37	82.2	82.2	100.0
	Total	45	100.0	100.0	

**2. ANALISA BIVARIAT**

### Case Processing Summary

	Valid		Missing		Total	
	N	Percent	N	Percent	N	Percent
pengetahuan ihk * keputusan pemeriksaan ihk	45	100.0%	0	0.0%	45	100.0%

### pengetahuan ihk \* keputusan pemeriksaan ihk Crosstabulation

Count

		keputusan pemeriksaan ihk		Total
		Tidak Melakukan Pemeriksaan IHK	Melakukan Pemeriksaan IHK	
pengetahuan ihk	Rendah	6	1	7
	Tinggi	2	36	38
Total		8	37	45

### Chi-Square Tests

	Value	df	Asymptotic Significance (2- sided)	Exact Sig. (2- sided)	Exact Sig. (1- sided)
Pearson Chi-Square	26.174 <sup>a</sup>	1	.000		
Continuity Correction <sup>b</sup>	20.959	1	.000		
Likelihood Ratio	20.708	1	.000		
Fisher's Exact Test				.000	.000
Linear-by-Linear Association	25.592	1	.000		
N of Valid Cases	45				

a. 1 cells (25,0%) have expected count less than 5. The minimum expected count is 1,24.

b. Computed only for a 2x2 table

### Risk Estimate

	Value	95% Confidence Interval	
		Lower	Upper
Odds Ratio for pengetahuan ihk (Rendah / Tinggi)	108.000	8.422	1384.968
For cohort keputusan pemeriksaan ihk = Tidak Melakukan Pemeriksaan IHK	16.286	4.087	64.891
For cohort keputusan pemeriksaan ihk = Melakukan Pemeriksaan IHK	.151	.025	.927
N of Valid Cases	45		

### Tests of Homogeneity of the Odds Ratio

	Chi-Squared	df	Asymptotic Significance (2- sided)
Breslow-Day	.000	0	.
Tarone's	.000	0	.

### Tests of Conditional Independence

	Chi-Squared	df	Asymptotic Significance (2- sided)
Cochran's	26.174	1	.000
Mantel-Haenszel	20.494	1	.000

Under the conditional independence assumption, Cochran's statistic is asymptotically distributed as a 1 df chi-squared distribution, only if the number of strata is fixed, while the Mantel-Haenszel statistic is always asymptotically distributed as a 1 df chi-squared distribution. Note that the continuity correction is removed from the Mantel-Haenszel statistic when the sum of the differences between the observed and the expected is 0.

### Mantel-Haenszel Common Odds Ratio Estimate

Estimate		108.000
ln(Estimate)		4.682
Standard Error of ln(Estimate)		1.302
Asymptotic Significance (2-sided)		.000
Asymptotic 95% Confidence Interval	Common Odds Ratio	Lower Bound 8.422
		Upper Bound 1384.968
	ln(Common Odds Ratio)	Lower Bound 2.131
		Upper Bound 7.233

The Mantel-Haenszel common odds ratio estimate is asymptotically normally distributed under the common odds ratio of 1,000 assumption. So is the natural log of the estimate.



Booklet pengetahuan imunohistokimia

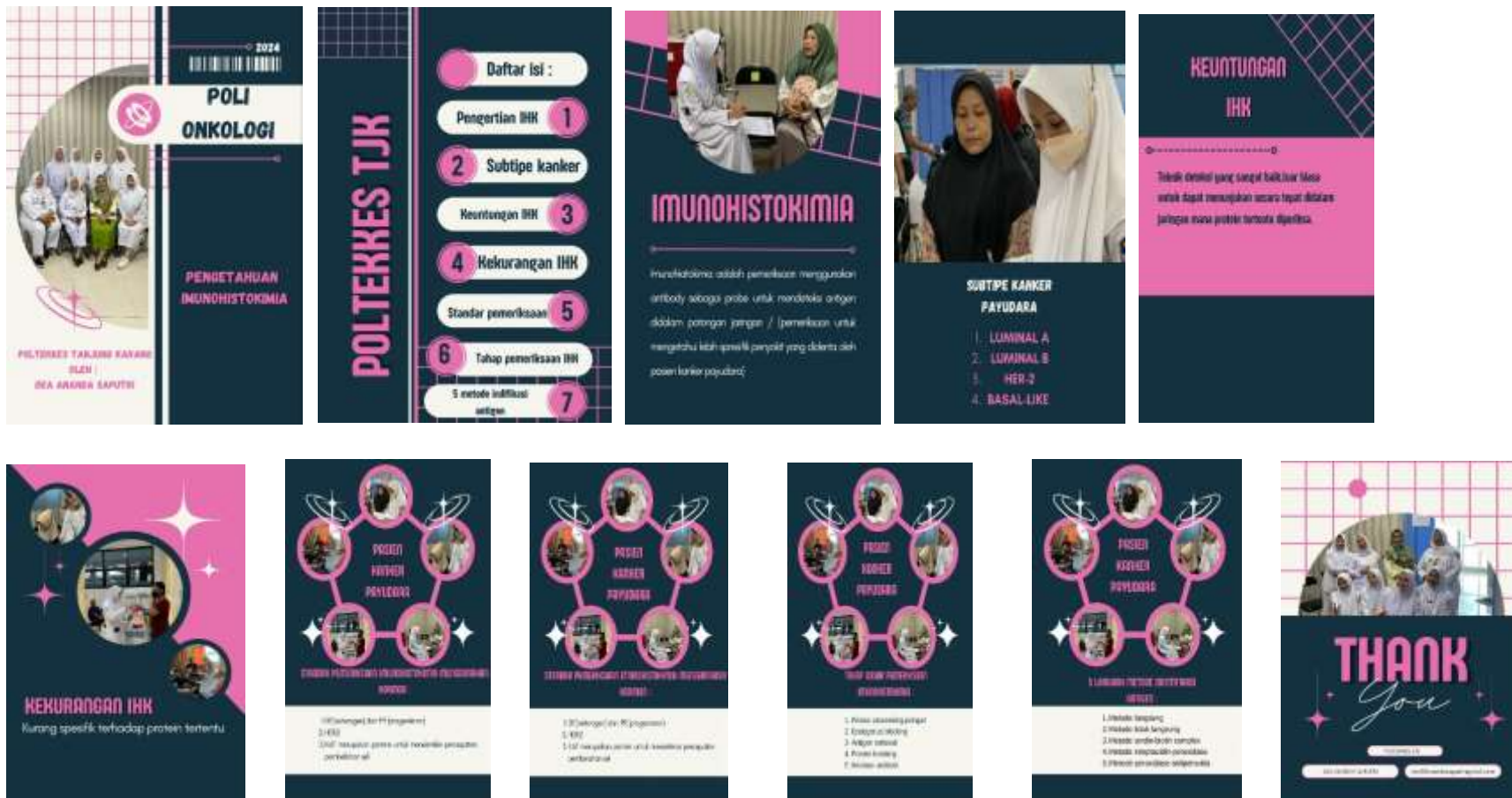

Surat izin penelitian

 **PEMERINTAH PROVINSI LAMPUNG**  
**R S U D Dr. H. ABDUL MOELOEK**  
BADAN LAYANAN UMUM DAERAH (BLUD)  
Jl. dr. Rivni No. 6 Telp. 0721 703312 Fax. 703306  
Bandaar Lampung 35112  
Laman : <http://www.rsudam.lampungprov.go.id> Psa-01:hsanarmodan23@gmail.com



**KETERANGAN LAYAK ETIK**  
DESCRIPTION OF ETHICAL EXEMPTION  
"ETHICAL EXEMPTION"  
No. 143/KPK-RSUDAM/2024

Protokol penelitian yang diusulkan oleh  
The research protocol proposed by

Peneliti utama  
Principal Investigator : **Des Ananda Saputri**

Nama Institusi  
Name of Institution : **Poltekrik Kesehatan Tanjung Karang**

Dengan Judul  
Title : **Hubungan Pemantauan Pasien Kanker Payudara  
Terdang Immunohistoimia Setelah Mendapat Informasi  
Dari Tenaga Kesehatan Dengan Pengabdian  
Keproses Pemantauan Inurekologikama Di RSUD  
Dr.H. Abdul Moeloek Provinsi Lampung Tahun 2024**

Degayaan layak etik sesuai 7 (tujuh) standar WHO 2011, yaitu 1) Nilai Sosial, 2)Niel Intan, 3)Pemeriksaan Badan dan Marikat, 4)Risiko, 5) Bujukan/ Displolaki, 6) Kesehatan dan Privacy, dan 7)Perolehan Gabalah Penjejukan, yang madaik pada Pedoman CIOMS 2016. Hal ini eseperti yang ditunjukkan oleh terpenuhinya indikator setiap standar.

Declarad to be ethically appropriate in accordance to 7 (seven) WHO 2011 standards, 1)Social Values, 2)Scientific Values, 3)Equitable Assessment and Benefit, 4)Risk, 5)Persuasion/ Exploitation, 6)Confidentiality and Privacy; and 7) Informed Consent, refering to the 2016 CIOMS Guidelines. This is as indicated by the fulfillment of the indicators of each standard.

Penyataan Layk Etik ini berlaku selama kurun waktu tanggal 14 Maret 2024 selanjut dengan tanggal 14 Maret 2025.

This declaration of ethics applies during the period 14 March, 2024 until, 14 March 2025.

  
**Dr. Rosalia Basu P. H. Kes., Sp.A(K)**  
NIP: 1970624 200312 1 009

 Dipindai dengan CamScanner

Surat balasan penelitian

**PEMERINTAH PROVINSI LAMPUNG**  
**R S U D Dr. H. ABDUL MOELOEK**  
BADAN LAYANAN UMUM DAERAH (BLUD)  
Jl. dr. Riwal No. 6 Telp. 0721 703312 Fax. 702306  
Bandar Lampung 35112  
Lampias : <http://www.rsudm.lampungprov.go.id> Pos-e: [ruas@rsudm23@gmail.com](mailto:ruas@rsudm23@gmail.com)

Bandar Lampung, 14 Maret 2024

Nomor : 429/992/ A/S.0116.0548/0004  
Sifat :  
Lampiran :  
Perihal : DSR Penelitian

Yth Kepala Jurusan Keperawatan  
Poltekri Kesehatan Tanjung Karang  
di  
Bandar Lampung

Menjawab surat Situasi Nomor: PP.0103.011150024 Tanggal 07 Februari 2024, perihal  
tentang pada pokok surat, atas nama:

Nama : Dea Ananda Saputri  
NIM : 2014301009  
Pusat : IM Koperawatan  
Jabatan : Mahasiswa Pengabdian Pasien Kanker Payudara Tertinggi Inanahistakimia  
Bersifat Mendapat Informasi Dan Terjaga Kesehatan Dengan Pengambilan  
Keputusan Penembakan Inanahistakimia Di RSUD Dr. H. Abdul Moeloek Provinsi  
Lampung Tahun 2024

Dengan ini kami informasikan bahwa untuk kepentingan penelitian yang dilaksanakan kami  
izinkan untuk pengabdian data di Instalasi Rawat Jalan (Poliklinik), Ruang Bedah dan Instalasi  
Dialisis RSUD Dr. H. Abdul Moeloek Provinsi Lampung dan dilakukan di Jln Riwal Tanggal : 18 Maret -  
02 April 2024. Dengan menggunakan APD yang Telah Ditarik Oleh Masing Masing Hujung/Lotus.  
Permisian Untuk Informasi Lebih Lanjut yang Berhubungan dapat Berhubungan Dengan Instalasi Dialisis  
RSUDAM.

Selanjutnya diinformasikan bahwa selama melakukan pengambilan data yang berkaitan  
perlu memperhatikan hal-hal sebagai berikut:

1. Melapor pada Instalasi Dialisis RSUD Dr. H. Abdul Moeloek Provinsi Lampung.
2. Data dan hasil penelitian tidak boleh disebarkan/di gunakan oleh kepentingan pihak  
lain.
3. Memastikan laperan hasil penelitian pada Bagian Dialisis RSUD Dr. H. Abdul Moeloek Provinsi  
Lampung.
4. Instalasi Dialisis RSUD Dr. H. Abdul Moeloek Provinsi Lampung berhak atas hasil penelitian untuk  
pengembangan kegiatan pelayanan kepada masyarakat.
5. Kegiatan tersebut dikenakan biaya sesuai Peraturan No. 18 Tahun 2023 Tentang Jenis dan Tarif  
Layanan Kesehatan di RSUDAM.

Dersikan atas pertanyaannya diucapkan terimakasih

  
Dr. H. ABDUL MOELOEK  
RUMAH SAKIT  
No. 18712229 2022 12 2 004

Terbaca :  
Ka. Ru. Bedah  
Ka. Rawat Jalan

CS Dipindai dengan CamScanner

Surat keterangan mengambil data

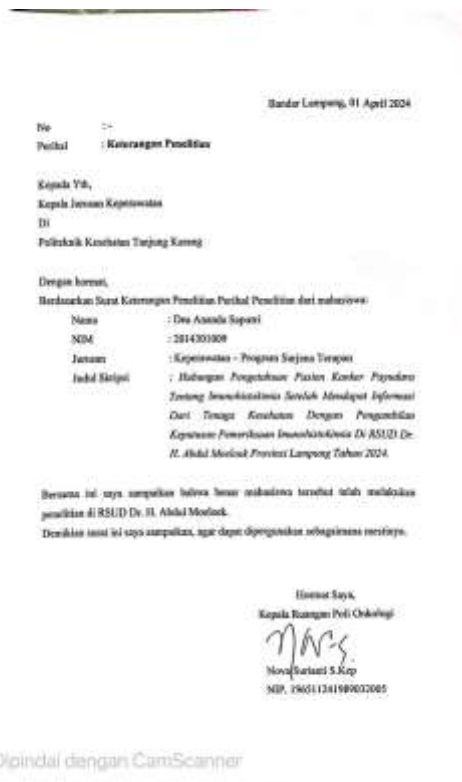

Lembar perbaikan seminar proposal



	<b>POLTEKES TANJUNGPINANG</b> <b>PRODI SARJANA TERAPAN KEPERAWATAN</b> <b>POLTEKES TANJUNGPINANG</b>	Kode	TAPK/01.Kep.01.2017
	Fakultas Kesehatan Departemen Keperawatan	Tanggal	2 Januari 2022
		Bulan	1
		Tahun	2022

**LEMBAR MASUKAN DAN PERBAIKAN SEMINAR PROPOSAL**

Nama Mahasiswa : Dwi Anggrita Saputri  
 NIM : 21412018  
 Tanggal : 01-01-2022  
 Judul : EKSPLORASI PENCEKAMAN BERBASIS TEKNOLOGI PADA PASIEN KANKER PARU-PARU DI RSUD DR. H. ABDI MUBTIN TIRUHI LAPORAN 4 TAHUN 2021

No	Materi Perbaikan	Masukan/Perbaikan	
		Sudah	Belum
1.	Judul TA. dan pengisian di 1000 dengan pengisian kejadiannya	✓	
2.	Abstrak	✓	
3.	Metode Penelitian : populasi, sampel	✓	
4.	Tempat penelitian 2	✓	

Mendik Lupa

Pengaji Utama :  Pengaji Anggota 1 :  Pengaji Anggota 2 : 

NIM: 21412018 / 21412019 / 21412020 / 21412021 / 21412022 / 21412023 / 21412024 / 21412025 / 21412026 / 21412027 / 21412028 / 21412029 / 21412030

KET : \*) Coret yang tidak sesuai  
 Pengaji utama adalah pengaji bukan penitibing  
 Pengaji anggota 1 adalah penitibing I  
 Pengaji anggota adalah penitibing II

Dipindai dengan CamScanner

Lembar perbaikan seminar hasil

Form : Lembar Masukan Sidang

	POLTEKES TANJUNGPINANG PRODI SARJANA TERAPAN KEPERAWATAN POLTEKES TANJUNGPINANG	Kode	TA/PTK/161/Rep/012/1/2022
	Formulir Masukan Sidang	Tanggal	2 Januari 2022
		Halaman	1 dari 1 halaman

**LEMBAR MASUKAN DAN PERBAIKAN  
SIDANG PROPOSAL HASIL SKRIPSI**

Nama Mahasiswa : SHAHANDA HARUZI  
 NIM : 21021009  
 Judul : PERANAN PERILAKU MANAJEMEN KEPERAWATAN PADA BUNYI BANGS  
KEPERAWATAN GIGI MINTAWI DESA BANGS KECAMATAN  
DESAK PERKAMPARAN KECAMATAN BANGS KABUPATEN  
SIKAPURU KABUPATEN TANJUNGPINANG

No	Materi Perbaikan	Merevisi/Perbaikan	
		Ya	Tidak
	Penyusunan latar belakang dan rumusan masalah	✓	
	LAM + rumusan masalah masalah	✓	
	Ya ada di situ bisa diukur bisa	✓	
	di CPM	✓	
	RL - simpulnya pengumpulan data	✓	
	sub E : pembahasan ke-5 → yg diteliti juga	✓	
	sub E : merekam program	✓	
	→ penelitian jelaskan	✓	
	di RS pengumpulan data → wawancara	✓	
	kegiatan wawancara	✓	
	penutupi data → penerapan di rumah?	✓	

Bando Lampung, 31 Mei 2024

Pengaji Utama : Pengaji Anggota 1 : Pengaji Anggota 2 :

SHAHANDA HARUZI, S.Kep.Ners, M.Kep. Ners  
NIP. 98041904000010001

YENI HARTATI, S.Kep.Ners, M.Kep. Ners  
NIP. 980402131911012001

NI TRIANINGSI, M.Kep. Ners, S.Psi  
NIP. 98040161480030003

KEY : \*) Coret yang tidak sesuai  
 Pengaji utama adalah pengaji bukan pembimbing  
 Pengaji anggota 1 adalah pembimbing II  
 Pengaji anggota 2 adalah pembimbing I

Dipindai dengan CamScanner

Lembar bimbingan pembimbing utama

Form : Kertas Kerja Konsultasi Skripsi

	<b>POLTEKES TANJUNGPINANG</b>	Kode	TAPK/TAU/Kap/001/2011
	<b>PRODI SARJANA TERAPAN KEPERAWATAN</b>	Tanggal	7 Januari 2023
	<b>POLTEKES TANJUNGPINANG</b>	Revisi	0
	Formulir Konsultasi	Halaman	...dari... halaman

**LEMBAR KONSULTASI**

Nama Mahasiswa : Dea Ananda Septi  
 NIM : 2018520105  
 Nama Pembimbing : Agustina, N.Si, N.Ep.  
 Jarak : 1000 meter

Konsultasi Pembimbing Utama Skripsi pada hari ke-10 (Desember) 2022 dan hari ke-11 (Januari) 2023. Untuk mengetahui perkembangan skripsi dan bimbingan lainnya. Untuk mengetahui perkembangan skripsi dan bimbingan lainnya. Untuk mengetahui perkembangan skripsi dan bimbingan lainnya.

NO	BAB/TANGGAL	MATERI BIMBINGAN	MASERAN	PARAF MHS	PARAF PEMBIMBING
1	08/01/23	Bab 1	Revisi bab 1	<input checked="" type="checkbox"/>	<input checked="" type="checkbox"/>
2	20/01/23	Bab 1 dan 2	Revisi bab 1 dan 2	<input checked="" type="checkbox"/>	<input checked="" type="checkbox"/>
3	27/01/23	Bab 1, 2 dan 3	Revisi bab 1, 2, 3	<input checked="" type="checkbox"/>	<input checked="" type="checkbox"/>
4	01/02/23	Bab 1, 2, dan 3	ACL proposal skripsi	<input checked="" type="checkbox"/>	<input checked="" type="checkbox"/>
5	21/02/23	Perbaikan skripsi bab 1 dan 2	Perbaikan PPT	<input checked="" type="checkbox"/>	<input checked="" type="checkbox"/>
6	2/03/24	Perbaikan skripsi bab 1 dan 2	Perbaikan PPT	<input checked="" type="checkbox"/>	<input checked="" type="checkbox"/>
7	05/03/24	Bab 4 dan 5	Revisi bab 4 dan 5	<input checked="" type="checkbox"/>	<input checked="" type="checkbox"/>
8	05/03/24	Bab 4 dan 5	Revisi bab 4 dan 5	<input checked="" type="checkbox"/>	<input checked="" type="checkbox"/>
9	05/03/24	Bab 4 dan 5	Revisi bab 4 dan 5	<input checked="" type="checkbox"/>	<input checked="" type="checkbox"/>
10	05/03/24	Bab 4 dan 5	Revisi bab 4 dan 5	<input checked="" type="checkbox"/>	<input checked="" type="checkbox"/>
11	27/03/24	Bab 4 dan 5	Revisi bab 4 dan 5	<input checked="" type="checkbox"/>	<input checked="" type="checkbox"/>
12	10/04/24		A.U. Caplok	<input checked="" type="checkbox"/>	<input checked="" type="checkbox"/>

Catatan : buku kerja ini setiap konsultasi dan wajib diserahkan pada akhir proses bimbingan

Mengetahui  
 Ketua Prodi Pendidikan Profesi Ners Tanjungpinang  
  
 Dr. Ananda, N.Ep. S.Kom  
 NIP. 097308111994022004

Dipindai dengan CamScanner

Lembar bimbingan pembimbing pendamping

Form : Kartu Kendali Kelembagaan

	<b>POLTEKNES TANJUNGPINRANG</b>	Kode	TAPK/TPol/Kep/01/201
	<b>PRODI SARJANA TERAPAN KEPERAWATAN</b>	Tanggal	2 Januari 2022
	<b>POLTEKNES TANJUNGPINRANG</b>	Revisi	0
	<b>Fungsi Kelembagaan</b>	Halaman	— dari — halaman

**LEMBAR KONSULTASI**

Nama Mahasiswa: Dia Aranda Sopu  
 NIM: 201910020  
 Nama Pembimbing: Dr. Tri Anand M. S.P., S.Pd  
 Jabat: Dosen Tetap  
 Tujuan: Menyusun proposal penelitian tindakan kelas (PTK) dengan program konsultasi bimbingan dan supervisi di STU di Asean Maret 2024

NO	TANGGAL	MATERI BIMBINGAN	MASUKAN	PARAF MHS	PARAF PEMBIMBING
1	7/1/2024	Penyusunan proposal	Struktur proposal	<input checked="" type="checkbox"/>	<input checked="" type="checkbox"/>
2	20/Jan 2024	Bab 1	Kelebihan dan kekurangan	<input checked="" type="checkbox"/>	<input checked="" type="checkbox"/>
3	20/Jan 2024	Bab 1	Perbaikan bab 1	<input checked="" type="checkbox"/>	<input checked="" type="checkbox"/>
4	26/Jan 2024	Bab 1	Acc Bab 1	<input checked="" type="checkbox"/>	<input checked="" type="checkbox"/>
5	2/1/2024	Bab 2 dan 3	Kelebihan dan kekurangan	<input checked="" type="checkbox"/>	<input checked="" type="checkbox"/>
6	10/Jan 2024	Bab 2 dan 3	Acc Bab 2 dan Bab 3	<input checked="" type="checkbox"/>	<input checked="" type="checkbox"/>
7	24/Jan 2024	Bab 4 dan 5	Kelebihan dan kekurangan	<input checked="" type="checkbox"/>	<input checked="" type="checkbox"/>
8	4/1/2024	Bab 4 dan 5	Acc dan perbaikan	<input checked="" type="checkbox"/>	<input checked="" type="checkbox"/>
9	20/Jan 2024	Bab 4 dan 5 dan revisi	Acc ulang bab 4	<input checked="" type="checkbox"/>	<input checked="" type="checkbox"/>
10	9/1/2024	Bab 4 dan 5	Perbaikan paragraf	<input checked="" type="checkbox"/>	<input checked="" type="checkbox"/>
11	7/1/2024	Bab 4 dan 5	Perbaikan jenis huruf	<input checked="" type="checkbox"/>	<input checked="" type="checkbox"/>
12	10/1/2024		Acc akhir	<input checked="" type="checkbox"/>	<input checked="" type="checkbox"/>

Catatan : Isian kartu ini setiap konsultasi dan wajib diartikan pada akhir proses bimbingan

Mengetahui  
 Ketua Prodi Pendidikan Profesi Ners Tanjungpinang

Dr. Anand M. S.P., S.Pd  
 NIP. 19708111990022001