

# **LAMPIRAN**

Lampiran 1

**CEKLIS PENELITIAN**

**Berdasarkan Keputusan Menteri Kesehatan RI NO.829/MENKES/SK/VIII/1999**

- a. Nama :
- b. Alamat :
- c. Umur :
- d. Jenis Kelamin :

No.	Komponen Yang Diperiksa		Kriteria	Jawaban
<b>Komponen Rumah</b>				
1	Kepadatan Hunian	0	Tidak Memenuhi Syarat (TMS) $<8\text{m}^2/\text{orang}$	
		1	Memenuhi Syarat (MS) bila minimal $>8\text{m}^2/\text{orang}$	
2.	Ventilasi	0	Tidak Memenuhi Syarat (TMS) bila luas ventilasi $<10\%$ luas lantai rumah	
		1	Memenuhi Syarat (MS) bila luas ventilasi minimal $10\%$ luas lantai rumah	
3.	Pencahayaannya	0	Tidak Memenuhi Syarat (TMS) jika cahaya terhalang masuk oleh bangunan dan tumbuhan alam, jika pencahayaan $< 60$ dan $>120$ lux	
		1	Memenuhi Syarat (MS) jika cahaya masuk kedalam rumah tanpa penghalang berupa bangunan dan tumbuhan alam, pencahayaan baik $60 - 120$ lux	
4.	Kelembaban	0	Tidak Memenuhi Syarat (TMS) bila kelembaban $<40\%$ dan $>70\%$	

		1	Memenuhi Syarat (MS) bila kelembaban 40% - 70%	
5.	Lantai	0	Tidak Memenuhi Syarat (TMS) jika lantai rumah tidak diplester terbuat dari papan/anyaman bambu atau lantai rumah tanah dan berdebu	
		1	Memenuhi Syarat (MS) jika lantai rumah diplester/ubin dan keramik	
6.	Dinding	0	Tidak Memenuhi Syarat (TMS) jika bukan tembok, semi permanen (setengah bata/batu yang diplester papan tidak kedap air)	
		1	Memenuhi Syarat (MS) jika permanen (tembok, pasangan batu/bata yang diplester, papan kedap air)	
7.	Langit-langit	0	Tidak Memenuhi Syarat (MS) jika langit-langit kotor, rawan kecelakaan dan tidak mempunyai langit – langit	
		1	Memenuhi Syarat (MS) jika langit-langit bersih dan tidak rawan kecelakaan	

Lampiran 2

**Frequency Table**

**Kepadatan Penghuni**

		Frequency	Percent	Valid Percent	Cumulative Percent
Valid	Memenuhi Syarat	16	30.8	30.8	30.8
	Tidak Memenuhi Syarat	36	69.2	69.2	100.0
	Total	52	100.0	100.0	

**Ventilasi**

		Frequency	Percent	Valid Percent	Cumulative Percent
Valid	Memenuhi Syarat	18	34.6	34.6	34.6
	Tidak Memenuhi Syarat	34	65.4	65.4	100.0
	Total	52	100.0	100.0	

**Pencahayaan**

		Frequency	Percent	Valid Percent	Cumulative Percent
Valid	Memenuhi Syarat	22	42.3	42.3	42.3
	Tidak Memenuhi Syarat	30	57.7	57.7	100.0
	Total	52	100.0	100.0	

**Kelembaban**

		Frequency	Percent	Valid Percent	Cumulative Percent
Valid	Memenuhi Syarat	18	34.6	34.6	34.6
	Tidak Memenuhi Syarat	34	65.4	65.4	100.0
	Total	52	100.0	100.0	

**Lantai**

	Frequency	Percent	Valid Percent	Cumulative Percent
Valid Memenuhi Syarat	52	100.0	100.0	100.0

**Dinding**

	Frequency	Percent	Valid Percent	Cumulative Percent
Valid Memenuhi Syarat	49	94.2	94.2	94.2
Tidak Memenuhi Syarat	3	5.8	5.8	100.0
Total	52	100.0	100.0	

**Langit-Langit**

	Frequency	Percent	Valid Percent	Cumulative Percent
Valid Memenuhi Syarat	42	80.8	80.8	80.8
Tidak Memenuhi Syarat	10	19.2	19.2	100.0
Total	52	100.0	100.0	

## Lampiran 3

**Data Penderita TB paru  
Di Wilayah Kerja Puskesmas Kebon Jahe  
Kota Bandar Lampung Tahun 2022**

No	Nama	Umur/Jenis Kelamin	Alamat	Kepadatan hunian		Ventilasi		Pencahayaannya		Kelembaban		Lantai		Dinding		Langit-langit	
				MS TMS		MS TMS		MS	TMS	MS	TMS	MS	TMS	MS TMS		MS	TMS
1	Sumarsono	75/L	Jl. Jendral Suprpto Gg. H.Tasim 2 No. 35		0		0		0	1		1			0	1	
2	Sumazuki Manap	14/L	Jl.Kenari No.50		0	1			0		0		0		0	1	
3	Nurhayati	50/P	Jl. Jendral Suprpto Gg. H.Tasim 2	1			0	1		1			0	1			0
4	Erliana Wiwi	51/P	Jl. Jendral Suprpto Gg. Bintara 2 No. 02	1		1		1			0	1			0		0
5	Cipto	27/L	Jl. Jendral Suprpto Gg. Kenari No. 16/29 Lk. 02		0	1			0	1		1			0		0
6	Zahra Rahmadani	21/P	Jl. Jendral Suprpto Gg.	1			0	1			0	1		1		1	

			Bintara 2 no. 25														
7	M. Amin	39/L	Jl. Jendral Suprpto Gg. Wawau No. 21 pelita		0	1			0		0		0	1			0
8	Opiyanto Ibrahim	20/L	Jl. Jendral Suprpto Gg. Kandri No. 21 pelita		0		0	1			0	1		1		1	
9	Syafgani Zaini	60/L	Jl. Jendral Suprpto Gg. H.Tasim 2 No. 36	1			0		0		0	1		1			0
10	Raditya Sanusi	12/L	Jl.Kotaraja Gg.Taqwa No. 35 Lk 2 Rt.009 Gunung sari				0	1		1			0	1		1	
11	Panca Jalu Wicaksono	46/L	Jl. Tamboyan No. 32 Lk. O2 RT. 009 kel. Enggal	1		1			0	1	1		0	1			0
12	Agus Saputra	29/L	Jl.Kamboja Gg.Pos No. 27 Lk. 01 Enggal		0		0	1		1	1	1		1		1	
13	Sugianto	53/L	Jl. Singosari No. 07 Rt. 001 Enggal		0	1			0	1		1		1			0
14	Syamsul	50/L	Jl.Tulang	1			0	1		1			0	1		1	

	Bahri		bawang No. 29 Lk. 01 Enggal														
15	Nursafitri Indriani	23/P	Jl.Tulang bawang Gg. Poncol No. 29		0	1			0		0	1		1		1	
16	Didit Kurniawan	21/L	Jl.Pemuda komplek PJKA No. 20 Lk. 01/ Rt. 006	1			0		0		0	1		1		1	
17	Adek Oktavianty	37/P	Jl. Teungku umar Gg. Karya 2 No. 30 Lk. 2	1		1		1			0	1		1		1	
18	Usman Nur Kholik	41/L	Jl. Kotaraja Gg. Takwa No. 30 Rt. 009	1			0	1		1			0	1		1	
19	Hari Setiawan	20/L	Jl.Kotaraja Gg.Takwa No. 14 Lk. 2/ Rt 009		0		0	1		1			0		0	1	
20	Agus Maryono	40/L	Jl.Kotaraja Gg.Takura No. 36 Lk 02/ Rt. 015		0		0		0	1			0		0		0
21	Aldi Setiawan	21/L	Jl.Dipo No.30 Lk.2/Rt.015 Gunung sari		0		0		0		0	1		1		1	



22	Karta (Midi Kasan Wikarta)	69/L	Jl.K.Hj. A.Dahlan Gg. Way beringin No. 02 Lk. 02	1			0	1			0	1		1			0
23	Suhadi	33/L	Jl.K.Hj.A. Dahlan no. 81 Gg. Maulana Yusuf Pahoman		0		0		0	1		1		1		1	
24	Andi Darmawan	41/L	Jl.Way Mesuji no. 24 Lk I Rt.009 pahoman		0		0	1			0	1		1			0
25	Sayimah	64/P	Jl. K. Hj. A. Dahlan No. 73 Lk 02 Rt.001 Pahoman		0		0	1		1		1		1		1	
26	Asri Roynaldo	42/L	Jl.Sutan syahrir no. 21 Lk 02 Rt. 006	1		1		1			0	1		1		1	
27	Dedi Agus Setiawan	32/L	Jl.Pemuda Gg.Kayu manis no.22 Lk. 02 Rt.002 Tanjung karang		0		0		0	1		1		1		1	
28	Edi Herman	52/L	Jl.Raden Intan Gg.	1			0	1		1		1		1		1	

			Sawo 3 no. 22 Lk 01 Rt.001														
29	M. Hasan	64/L	Jl.Jendral Suprpto Gg. Pribadi no. 01 Rt. 002		0	1		1			0	1		1		1	
30	Chandy Maulana	76/L	Jl. Jendral Suprpto Gg. Langgar No.21 Lk 2 Rt.004 Tj.karang		0		0	1			0	1		1		1	
31	Supardi	53/L	Jl.Jendral Katamso No.30 Lk.02 Tanjung Karang		0		0		0		0	1		1		1	
32	M. Naigolan	82/L	Jl. Melati no. 04 Rawa Laut		0		0		0		0	1		1		1	
33	Marzuki Sutiyani	60/L	Jl.K.Hj. Mansur Gg. Rel Rt. 001 Rawa Laut	1		1		1			0	1		1		1	
34	Suryadi	67/L	Jl.Raden Intan Gg.Kanan No. 22 Rt.003 Pelita	1			0		0		0	1		1		1	
35	Muhammad Danendra Afkari	6/L	Jl.Dahlia dusun II B fajar baru pati agung	1			0		0		0	1		1		1	

36	Hadi Marzuki	51/L	Jl.Teuku Umar Gg. Karya 2 No. 24 lk 2		0		0		0		0	1		1		1	
37	Familia Sari	38/P	Jl.Kotaraja Gg.Taqwa No. 31 Rt.10 Gunung sari	1			0		0		0	1		1		1	
38	Hendra Iriansyah	45/L	Jl.Hayam kuruk Gg. Bukit 1 No. 32 lk 1		0	1			0		0	1		1		1	
39	Rosmala	51/P	Jl.Jendral Suprpto Gg. Mesuji No. 12 Rt.006 Tj.karang		0	1			0		0	1		1		1	
40	Sugiyanto	46/L	Jl.T.Umar Gg. Exai Desa No. 10 lk 2 Rt. 008 Gunung Sari		0		0		0		0	1		1		1	

No	Nama	Umur	Alamat	Kelembaban	Ventilasi	Pencahayaan
1	Sumarsono	75 tahun	Jl. Jendral Suprpto Gg. H.Tasim 2 No. 35 (Samping YP Unila)	50%	80 x 30	46 Lux
2	Suzamuzaki manap	14 tahun	Jl. Kenari No.50	60%	60 x 30	30 Lux
3	Nurhayati	50 tahun	Jl. Jendral Suprpto Gg. H.Tasim 2 (Samping YP Unila)	90%	40 x 30	34 Lux
4	Erliana Wiwi	51 tahun	Jl. Jendral Suprpto Gg. Bintara 2 No. 02	30%	50 x 30	36 Lux
5	Cipto	27 tahun	Jl. Jendral Suprpto Gg. Kenari No. 16/29 Lk. 02	90%	60 x 30	127 Lux
6	Zahra Rahmadani	21 tahun	Jl. Jendral Suprpto Gg. Bintara 2 no. 25	40%	160 x 30	125 Lux
7	M. Amin	39 tahun	Jl. Jendral Suprpto Gg. Wawau No. 21 pelita	67%	120 x 100	95 Lux
8	Opiyanto Ibrahim	20 tahun	Jl. Jendral Suprpto Gg. Kandri No. 21 pelita	68%	50 x 40	63 Lux
9	Drs.H.Syafgani Zaini	60 tahun	Jl. Jendral Suprpto Gg. H.Tasim 2 No. 36 ( Samping YP Unila)	60%	60 x 30	53 Lux
10	Devita Indriani	45 tahun	Jl. Tulang bawang Gg. Poncol No. 29	33%	50 x 30	58 Lux
11	Panca Jalu w.	46 tahun	Jl. Tamboyan No. 32 Lk. 02 RT. 009 kel. Enggal	57%	30 x 30	60 Lux
12	Agus Saputra	29 tahun	Jl. Kamboja Gg. Pos No. 27 Lk. 01 Enggal	36%	60 x 30	63 Lux

13	Sugianto	53 tahun	Jl. Singosari No. 07 Rt. 001 Enggal	35%	110 x 30	26 Lux
14	Syamsul Bahri	50 tahun	Jl. Tulang bawang No. 29 Lk. 01 Enggal	53%	120 x 10	42 Lux
15	Nursaftri Indriani	23 tahun	Jl. Tulang bawang Gg. Poncol No. 29	75%	60 x 30	98 Lux
16	Didit Kurniawan	21 tahun	Jl. Pemuda komplek PJKA No. 20 Lk. 01/ Rt. 006	88%	50 x 20	80 Lux
17	Adek oktaviany	37 tahun	Jl. Teungku umar Gg. Karya 2 No. 30 Lk. 2	33%	40 x 20	65 Lux
18	Usman nur kholik	41 tahun	Jl. Kotaraja Gg. Takwa No. 30 Rt. 009	37%	30 x 30	125 Lux
19	Hari Setiawan	20 tahun	Jl. Kotaraja Gg. Takwa No. 14 Lk. 2/ Rt 009	44%	20 x 20	70 Lux
20	Agus Maryono	40 tahun	Jl. Kotaraja Gg. Takura No. 36 Lk 02/ Rt. 015	38%	80 x 30	90 Lux
21	Aldi Setiawan	21 tahun	Jl. Dipo No. 30 Lk.2 /Rt.015 Gunung sari	34%	110 x 30	130 Lux
22	Karta ( Midi kasan wikarta )	69 tahun	Jl. K.Hj. Dahlan Gg. Way beringin no. 02 Lk 02	78%	160 x 30	110 Lux
23	Suhandi	33 tahun	Jl. K.Hj. Dahlan no. 81 Gg. Maulana Yusuf Pahoman	45%	160 x 100	95 Lux
24	Andi Darmawan	41 tahun	Jl. Way Mesuji no. 24 Lk I Rt.009 pahoman	55%	50 x 40	100 Lux
25	Sayimah	64 tahun	Jl. K.Hj. Dahlan no. 73 LK II Rt.001 Pahoman	60%	30 x 20	80 Lux
26	Asri Roynaldo	42 tahun	Jl. Sutan syahrir no. 21 LK II Rt. 006	31%	20 x 20	36 Lux

27	Dedi Agus Setiawan	32 tahun	Jl. Pemuda Gg. Kayu manis no. 22 LK II Rt.002 Tanjungkarang	29%	30 x 30	125 Lux
28	Edi Herman	52 tahun	Jl. Raden Intan Gg. Sawo 3 no. 22 LK I Rt.001	25%	150 x 110	75 Lux
29	M.Hasan S.	64 tahun	Jl. Jendral Suprpto Gg. Pribadi no. 01 Rt. 002	32%	60 x 30	95 Lux
30	Rosmala	51 tahun	Jl.Jendral/king Suprpto Gg. Mesuji No. 12 Rt.006 Tj.karang	33%	160 x 30	130 Lux
31	Supardi	53 tahun	Jl.Jendral Katamso No.30 Lk 02 Tanjungkarang	40%	50 x 30	63 Lux
32	M. Naigolan	82 tahun	Jl. Melati no. 04 Rawa Laut	38%	30 x 10	50 Lux
33	Marzuki Sutiyan	60 tahun	Jl. K.Hj.Mansur Gg. Rel Rt. 001 Rawa Laut	77%	110 x 30	53 Lux
34	Suryadi	67 tahun	Jl. Raden Intan Gg. Kanan No. 22 Rt.003 Pelita	71%	40 x 20	75 Lux
35	M. Danendra Afkar Dharma	6 tahun	Jl. Dahlia dusun II B fajar baru pati agung	34%	80 x 30	80 Lux
36	Hadi marzuki	51 tahun	Jl. Teuku Umar Gg.Karya 2 No. 24 lk 2	46%	150 x 110	40 Lux
37	Familia sari	38 tahun	Jl. Kotaraja Gg. Taqwa No. 31 Rt.10 Gunung sari	37%	30 x 30	46 Lux
38	Hendra Iriansyah	45 tahun	Jl. Hayam kuruk Gg. Bukit 1 No. 32 lk 1	65%	50 x 20	54 Lux
39	Chandy Maulana	19 tahun	Jl. Jendral Suprpto Gg. Langgar No.21 Lk 2 Rt.004 Tj.karang	92%	40 x 30	35 Lux
40	Sugiyanto	46 tahun	Jl. T.Umar Gg. Exai Desa No. 10 lk 2 Rt. 008 Gunung Sari	34%	20 x 20	58 Lux

## Lampiran 4

**Data Penderita TB Paru Tahun 2021**

No	Nama	Alamat	Umur	Jenis Kelamin	BTA	Berat Badan (Kg)	Tinggi Badan (Cm)	Keterangan
1	Sumarsono	Jl. Jendral Suprpto Gg. H.Tasim 2 No. 35	75 tahun	Laki-laki	DM(+)	61	165	Sembuh
2	Suzamuzaki manap	Jl. Kenari No.50	14 tahun	Laki-laki	BTA(+)	25	140	Pengobatan Lengkap
3	Nurhayati	Jl. Jendral Suprpto Gg. H.Tasim 2 (Samping YP Unila	50 tahun	Perempuan	BTA(+)	74	156	Sembuh
4	Erliana Wiwi	Jl. Jendral Suprpto Gg. Bintara 2 No. 02	51 tahun	Perempuan	RO(+)	50	153	Pengobatan Lengkap
5	Cipto	Jl. Jendral Suprpto Gg. Kenari No. 16/29 Lk. 02	27 tahun	Laki-laki	RO(+)	43	165	Pengobatan Lengkap
6	Zahra Rahmadani	Jl. Jendral Suprpto Gg. Bintara 2 No. 25	21 tahun	Perempuan	PA(+)	44	152	Pengobatan Lengkap
7	M. Amin	Jl.Jendral Suprpto Gg. Wawau No. 21 pelita	39 tahun	Laki-laki	RO(+)	40	163	Pengobatan Lengkap
8	Opiyanto Ibrahim	Jl. Jendral Suprpto Gg. Kandri No. 21 pelita	20 tahun	Laki-laki	RO(+)	51	160	Pengobatan Lengkap

9	H.Syafgani Zaini	Jl. Jendral Suprpto Gg. H.Tasim 2 No. 36 (Samping YP Unila)	60 tahun	Laki-laki	RO(+)	50,5	162	Pengobatan Lengkap
10	Devita Indriani	Jl. Tulang Bawang Gg. Poncol No.29	45 tahun	Laki-laki	BTA(+)	45	157	Pengobatan Lengkap
11	Panca Jalu w.	Jl.Tamboyan No. 32 Lk. 02 Rt. 009 Kel. Enggal	46 tahun	Laki-laki	RO(+)	63	168	Pengobatan Lengkap
12	Agus Saputra	Jl. Kamboja Gg. Pos No. 27 Lk. 01 Enggal	29 tahun	Laki-laki	BTA(+)	40	159	Sembuh
13	Sugianto	Jl. Singosari No. 07 Rt. 001 Enggal	53 tahun	Laki-laki	DM(-)	49	157	Sembuh
14	Syamsul Bahri	Jl. Tulang bawang No. 29 Lk. 01 Enggal	50 tahun	Laki-laki	R0(+)	47	159	Pengobatan Lengkap
15	Nursaftri Indriani	Jl. Tulang bawang Gg. Poncol No. 29	23 tahun	Perempuan	R0(+)	47	154	Sembuh
16	Didit Kurniawan	Jl. Pemuda komplek PJKA No. 20 Lk. 01/ Rt.006	21 tahun	Laki-laki	R0(+)	39	148	Pengobatan Lengkap
17	Adek oktaviany	Jl. Teungku umar Gg. Karya 2 No. 30 Lk. 2	37 tahun	Perempuan	BTA(+)	65	152	Sembuh
18	Usman nur kholik	Jl. Kotaraja Gg. Takwa No. 30 Rt. 009	41 tahun	Laki-laki	R0(+)	38	162	Pengobatan Lengkap



19	Hari Setiawan	Jl. Kotaraja Gg. Takwa No. 14 Lk. 2/ Rt. 009	20 tahun	Laki-laki	R0(+)	41	154	Pengobatan Lengkap
20	Agus Maryono	Jl. Kotaraja Gg. Takura No. 36 Lk 02/ Rt. 015	40 tahun	Laki-laki	BTA(+)	44	154	Pengobatan Lengkap
21	Aldi Setiawan	Jl. Dipo No. 30 Lk.2 /Rt.015 Gunung sari	21 tahun	Laki-laki	BTA(+)	43	157	Pengobatan Lengkap
22	Karta (Midi kasan wikarta )	Jl. K.Hj. A. Dahlan Gg. Way beringin no.02 Lk. 02	69 tahun	Laki-laki	BTA(+)	40	153	Sembuh
23	Suhandi	Jl. K.Hj. A. Dahlan no. 81 Gg. Maulana Yusuf Pahoman	33 tahun	Laki-laki	RO(+)	58	158	Pengobatan Lengkap
24	Andi Darmawan	Jl. Way Mesuji no. 24 Lk I Rt.009 Pahoman	41 tahun	Laki-laki	BTA(+)	71	161	Sembuh
25	Sayimah	Jl. K. Hj. A. Dahlan no. 73 Lk. 02 Rt.001 Pahoman	64 tahun	Perempuan	RO(+)	30	150	Sembuh
26	Asri Roynaldo	Jl. Sutan syahrir No. 21 Lk 02 Rt. 006	42 tahun	Laki-laki	BTA(-)	60	160	Pengobatan Lengkap
27	Dedi Agus Setiawan	Jl. Pemuda Gg. Kayu manis No. 22 Lk 02 Rt.002 Tanjungkarang	32 tahun	Laki-laki	BTA(+)	76	167	Sembuh

28	Edi Herman	Jl. Raden Intan Gg. Sawo 3 No. 22 Lk 01 Rt.001	52 tahun	Laki-laki	BTA(-)	40	164	Pengobatan Lengkap
29	M.Hasan S.	Jl. Jendral Suprpto Gg. Pribadi No. 01 Rt. 002	64 tahun	Laki-laki	BTA(+)	37	162	Sembuh
30	Febriansyah	Jl. Dr.Harun 1 Gg. H. Warna No. 105 Lk 1 Rt. 01	37 tahun	Laki-laki	BTA(+)	54	159	Pengobatan Lengkap
31	Supardi	Jl. Jendral Katamso No.30 Lk 02 Tanjungkarang	53 tahun	Laki-laki	RO(+)	39	157	Pengobatan Lengkap
32	M. Naigolan	Jl. Melati no. 04 Rawa Laut	82 tahun	Laki-laki	BTA(+)	59	160	Pengobatan Lengkap
33	Marzuki Sutiyani	Jl.K.Hj.Mansur Gg. Rel Rt. 001 Rawa Laut	60 tahun	Laki-laki	DM(-)	48	159	Sembuh
34	Muhammad	Jl. Kamboja No. 39 Rt. 001 Tanjungkarang	76 tahun	Laki-laki	RO(+)	40	156	Pengobatan Lengkap
35	Reno Sarilita	Jl. KH.A. Dahlan Gg. Kecubung 30 Kupang Raya	46 tahun	Perempuan	RO(+)	73	155	Pengobatan Lengkap
36	Abu Bakar	Jl.Dr. Harun II Gg. Arena No. 102 Kotabaru	52 tahun	Laki-laki	BTA(+)	38	158	Sembuh
37	Olvi	Jl. Dr. Harun 1 Gg. Hj. Mutia No.	26 tahun	Laki-laki	RO(+)	35	155	Sembuh

		46 Lk 1 Rt.008 Kotabaru						
38	Nurasni	Jl. M. Sutyoso No.77B Rt.006 Kotabaru	68 tahun	Perempuan	RO(+)	46,6	149	Pengobatan Lengkap
39	Saiman	Jl. Way Handak Gg. Darussalam Rt.004 Sumur Batu	55 tahun	Laki-laki	RO(+)	49	150	Pengobatan Lengkap
40	Alwi Al madihi	Jl. Adi Sucipto Gg. Serumpun 1 No. 17 Rt 002 Kebon Jeruk	52 tahun	Laki-laki	BTA(+)	45	159	Sembuh

**Data Penderita TB Paru Tahun 2022**

No	Nama	Alamat	Umur	Jenis Kelamin	BTA	Berat Badan (Kg)	Tinggi Badan (Cm)	Keterangan
1	Suryadi	Jl. Raden Intan Gg. Kanan No. 22 Rt. 003 Pelita	67 tahun	Laki-laki	RO(+)	41	159	Pengobatan Lengkap
2	M.Danendra Afkar Dharma	Jl. Dahlia Dusun 2B Fajar Baru Pati Agung	12 tahun	Laki-laki	RO(+)	18	135	Pengobatan Lengkap
3	Hadi Marzuki	Jl. Teuku Umar Gg. Karya 2 No. 24 Lk.2	51 tahun	Laki-laki	DM(+)	73,13	162	Sembuh
4	Familia Sari	Jl. Kotaraja Gg. Taqwa No. 31 Rt.10 Gunung Sari	38 tahun	Perempuan	RO(+)	32	149	Sembuh
5	Hendra Iriansyah	Jl. Hayam Kuruk Gg. Bukit 1 No. 32 Lk 01	45 tahun	Laki-laki	RO(+)	55	160	Pengobatan Lengkap
6	M.Junior Ryekoita	Jl.Jendral Suprpto Gg. Langgar No. 14 Tanjungkarang	12 tahun	Laki-laki	PA(+)	44,08	140	Pengobatan Lengkap
7	Sugiyanto	Jl. Teuku umar Gg. Exai Desa No. 10 Lk. 02 Rt. 008 Gunung Sari	46 tahun	Laki-laki	DM(+)	72	163	Pengobatan Lengkap

8	Rosmala	Jl. Jendral Suprpto Gg. Mesuji No.12 Rt.004 Tanjungkarang	51 tahun	Perempuan	BTA(+)	48,2	150	Pengobatan Lengkap
9	Chandy Maulana	Jl. Jendral Suprpto Gg. Langgar No.21 Lk 02 Rt. 004 Tanjungkarang	19 tahun	Laki-laki	RO(+)	35	155	Pengobatan Lengkap
10	Hilmansyah	Jl. Mayjen Sukyoso No.124 Kotabaru	43 tahun	Laki-laki	BTA(+)	50	161	Pengobatan Lengkap
11	Raditya Sanusi	Jl. Kotaraja Gg.Taqwa No.35 Lk.02 Rt.009 Gunung Sari	12 tahun	Laki-laki	RO(+)	31,74	134	Pengobatan Lengkap
12	M. Fathan Nugroho	Jl. Purnawirawan 1 No. 12 Lk. 13 Gunung terang	7 tahun	Laki-laki	RO(+)	16	120	Pengobatan Lengkap

Lampiran 5

**Kunjungan Rumah Penderita TB paru bersama petugas  
Puskesmas Kebon Jahe**



**Pengukuran Kepadatan Penghuni Rumah Penderita TB paru  
Di Wilayah Kerja Puskesmas Kebon Jahe**



**Pengukuran Ventilasi Rumah Penderita TB paru  
Di Wilayah Kerja Puskesmas Kebon Jahe**



## Pengukuran Pencahayaan Rumah Penderita TB paru Di Wilayah Kerja Puskesmas Kebon Jahe

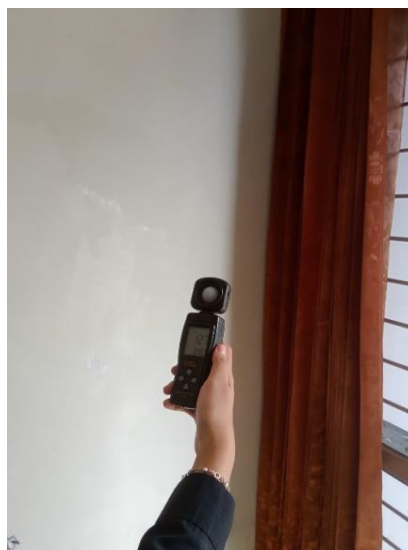



## Pengukuran Kelembaban Rumah Penderita TB paru Di Wilayah Kerja Puskesmas Kebon Jahe



**Kondisi Dinding Rumah Penderita TB paru  
Di Wilayah Kerja Puskesmas Kebon Jahe**

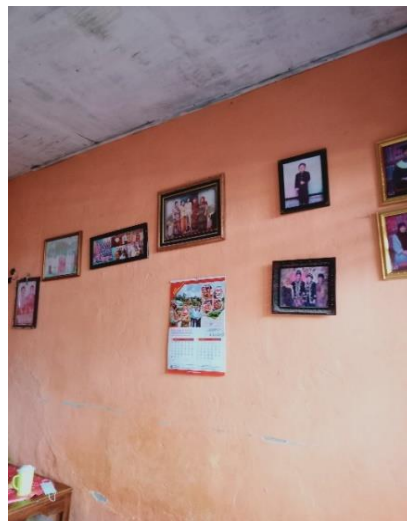
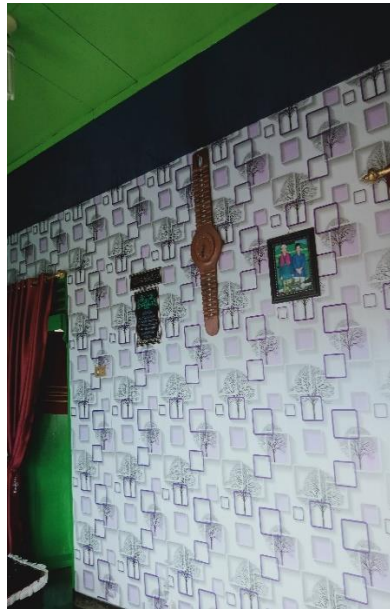

**Kondisi Langit - langit Rumah Penderita TB paru  
Di Wilayah Kerja Puskesmas Kebon Jahe**

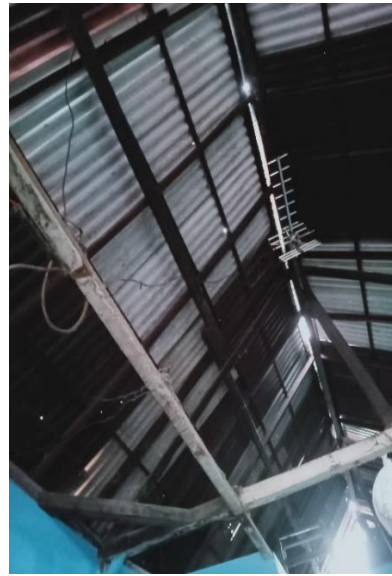

Lampiran 6



**KEMENTERIAN KESEHATAN REPUBLIK INDONESIA**  
**BADAN PENGEMBANGAN DAN PEMBERDAYAAN**  
**SUMBER DAYA MANUSIA KESEHATAN**

POLITEKNIK KESEHATAN TANJUNGPURUNING

Jalan Soekarno - Hatta No. 6 Bandar Lampung

Telp : 0721 - 783 852 Faksimile : 0721 - 773 918

Website : <http://poltekkes-tjk.ac.id> E-mail : [direktorat@poltekkes-tjk.c.id](mailto:direktorat@poltekkes-tjk.c.id)



Nomor : PP.03.01 / I. 1 / 1703 / 2022  
Lampiran : ..... Eks  
Hal : Izin Penelitian

21 Maret 2022

Yth, Kepala Dinas Penanaman Modal Dan Pelayanan Satu Pintu Kota Bandar Lampung  
Di – Bandar Lampung

Sehubungan dengan penyusunan Laporan Tugas Akhir bagi mahasiswa Tingkat III Program Studi Sanitasi Program Diploma Tiga Jurusan Kesehatan Lingkungan Politeknik Kesehatan Kementerian Kesehatan Tanjungpuruning Tahun Akademik 2021/2022, maka kami mengharapkan dapat diberikan izin kepada mahasiswa untuk dapat melakukan penelitian di Institusi yang Bpk/Ibu pimpin. Berikut terlampir mahasiswa yang melakukan penelitian.

Atas perhatian dan kerjasamanya diucapkan terima kasih.



**Warjadin Aliyanto, SKM, M.Kes**  
NIP. 196401281985021001

Tembusan Yth:

1. Ka. Jurusan Kesehatan Lingkungan
2. Ka. Dinas Kesehatan Kota Bandar Lampung
3. Ka. UPT-PKM .....
4. Ka. Kelurahan .....

Lampiran : izin Penelitian  
 Nomor : PP.03. 01 / I. 1 / 1903 /2022  
 Tanggal : 21 Maret 2022

DAFTAR NAMA MAHASISWA DAN JUDUL PENELITIAN  
 PROGRAM STUDI SANITASI PROGRAM DIPLOMA TIGA  
 JURUSAN KESEHATAN LINGKUNGAN POLTEKKES KEMENKES TANJUNGPINANG  
 T.A 2021/2022

No	NAMA	JUDUL	TEMPAT PENELITIAN
1	Sekar Hayu Utami NIM: 1913451091	Gambaran Penerapan Sanitasi Total Berbasis Masyarakat (STBM) di Wilayah Kerja Puskesmas Rajabasa Indah Tahun 2021	PKM. Rajabasa Indah
2	Rikza valensia NIM: 1913451094	Gambaran kondisi rumah balita penderita pneumonia di wilayah kerja Puskesmas Raja Basa Indah bandar Lampung tahun 2021	
3	Rindiana Rahmasari NIM: 1913451100	Gambaran Kejadian Scabies Di Wilayah Kerja Puskesmas Rajabasa Indah Bandar Lampung Tahun 2021	
4	Ayu Kurnia Arya A NIM: 1913451063	Faktor-Faktor Yang Berhubungan Dengan Kejadian Penyakit Dermatitis Kontak Pada Masyarakat Di Kelurahan Rajabasa Kota Bandar Lampung Tahun 2021	PKM. Rajabasa Indah Kelurahan Rajabasa
5	Mega Ayu Utami NIM: 1913451041	Gambaran Kondisi Sanitasi Dasar Dan PHBS pada penderita diare di wilayah kerja Puskesmas Simpur Kota Bandar Lampung tahun 2022	PKM.Simpur
6	Restu Maycita A NIM: 1913451071	Gambaran Perilaku Hidup Sehat dan Rumah Penderita Tuberculosis Paru di Wilayah Puskesmas Rawat Inap Kemiling Bandar Lampung Tahun 2022	PKM.Ranap Kemiling
7	Eca Yanti NIM: 1913451102	Gambaran Pengelolaan Limbah Padat Medis Di Puskesmas Rawat Inap Kemiling Kota Bandar Lampung Tahun 2022	
8	Resi Oktariana NIM: 1913451026	Gambaran Kondisi Fisik Rumah Balita Penderita ISPA di Wilayah Kerja Puskesmas Rawat Inap Kemiling Kota Bandar Lampung Tahun 2022	
9	Restu Maycita A NIM: 1913451071	Gambaran Perilaku Hidup Sehat dan Rumah Penderita Tuberculosis Paru di Wilayah Puskesmas Rawat Inap Kemiling Bandar Lampung Tahun 2022	
10	Eca Yanti NIM: 1913451102	Gambaran Pengelolaan Limbah Padat Medis Di Puskesmas Rawat Inap kemiling Kota Bandar Lampung Tahun 2022	
11	Resi Oktariana NIM: 1913451026	Gambaran Kondisi Fisik Rumah Balita Penderita ISPA di Wilayah Kerja Puskesmas Rawat Inap Kemiling Kota Bandar Lampung Tahun 2022	
12	Tia Kumala Sari NIM: 1913451050	Gambaran Rumah Sehat Pada Penderita TB Paru Di Wilayah Kerja Puskesmas Rawat Inap Way Kandis Kota Bandar Lampung Tahun 2022	PKM.Ranap Way Kandis
13	Syelva Awanna D NIM: 1913451135	Hubungan Pengetahuan Sikap Dan Tindakan Masyarakat Penderita Diare Terhadap Sarana Air Bersih Sumur Gali di Kelurahan Way Kandis Kota Bandar Lampung	PKM.Ranap Way Kandis
14	Shelli Fransiska NIM: 1913451049	Gambaran Kondisi Fisik Rumah Dan Karakteristik Penderita TB Paru Di Wilayah Kerja UPT Puskesmas Rawat Inap Gedong Air Kota Bandar Lampung Tahun 2022	PKM.Ranap Gedong Air

15	Anggi Ikromah NIM: 1913451068	Gambaran Rumah Penderita TB Paru di Wilayah Kerja Puskesmas Kebon Jahe Kota Bandar Lampung tahun 2022	PKM.Kebon Jahe
16	Kadek Sintiyawati NIM: 1913451061	Gambaran Perilaku Hidup Bersih dan Sehat (PHBS) Rumah Tangga Pada Penderita Diare Di Wilayah Kerja Puskesmas Kebon Jahe Kota Bandar Lampung Tahun 2022	
17	Mahardika Aprilia L NIM: 1913451069	Gambaran Sanitasi Permukiman Dan Perumahan Pada Penderita Tuberculosis Diwilayah Kerja Puskesmas Rawat Inap Wayhalim II Kota Bandar Lampung Tahun 2022	PKM.Ranap Way Halim II
18	Aliffiya Dwi Utari NIM: 1913451070	Gambaran Perilaku Dan Karakteristik Penderita Tuberculosis Paru Di Wilayah Kerja Puskesmas Rawat Inap Kota Karang Kota Bandar Lampung Tahun 2022	PKM.Ranap Kota Karang
19	Afra Rahma K NIM: 1913451051	Gambaran Sanitasi Rumah Penderita TB Paru Di Wilayah Kerja Puskesmas Kampung Sawah Kota Bandar Lampung Tahun 2022	PKM. Kampung Sawah
20	Thania Ayu Ledytha NIM: 1913451047	Gambaran Rumah Penderita ISPA Di Wilayah Kerja Puskesmas Rawat Inap Panjang Kota Bandar Lampung	PKM. Ranap Panjang
21	Monica Yolanda NIM: 1913451004	Gambaran Perilaku Hidup Bersih Dan Sehat (PHBS) Rumah Tangga Pada Penderita Penyakit Diare Di Wilayah Kerja Puskesmas Rawat Inap Permata Sukarame Kota Bandar Lampung Tahun 2022	PKM.Ranap Permata Sukarame
22	Mitha Dwi Pratiwi NIM: 1913451067	Gambaran Pengetahuan, Sikap, Dan Perilaku Mengenai Demam Berdarah Dengue (DBD) Diwilayah Kerja Puskesmas Rawat Inap Sukaraja Kecamatan Bumi Waras Tahun 2022	PKM.Ranap Sukaraja
23	Citra Agustin AS. NIM: 1913451065	Gambaran Faktor Lingkungan Rumah Dengan Kejadian Ispa Pada Balita Di Wilayah Kerja Puskesmas Rawat Inap Sukabumi Bandar Lampung Tahun 2022	PKM.Ranap Sukabumi
24	Yuni Inkasari NIM: 1913451064	Gambaran Kondisi Fisik Penderita TB Paru di Wilayah Kerja Puskesmas Sukabumi Bandar Lampung Tahun 2022	
25	Della Citra Ananda NIM: 1913451105	Gambaran Sistem Pengelolaan Limbah Medis Padat Di Puskesmas Rawat Inap Kedaton Kota Bandar Lampung Tahun 2022	PKM.Ranap Kedaton



Direktur

Warjidin Aliyanto



**PEMERINTAH KOTA BANDARLAMPUNG**  
**DINAS PENANAMAN MODAL DAN PELAYANAN TERPADU SATU PINTU**

Jalan Dr. Susilo Nomor 2 Bandar Lampung, Telepon (0721) 476362  
Faksimile (0721) 476362 Website: [www.dpmpstp.bandarlampungkota.go.id](http://www.dpmpstp.bandarlampungkota.go.id)  
Pos-el: [sekretariat@dpmpstp.bandarlampungkota.go.id](mailto:sekretariat@dpmpstp.bandarlampungkota.go.id)

**SURAT KETERANGAN PENELITIAN (SKP)**  
**Nomor : 1871/070/02061/SKP/III.16/V/2022**

Berdasarkan Peraturan Menteri Dalam Negeri Republik Indonesia Nomor 03 Tahun 2018 tentang Penerbitan Surat Keterangan Penelitian dan Rekomendasi dari Kepala Badan Kesatuan Bangsa Dan Politik Kota Bandar Lampung Nomor 070/068/IV.05/2022 Tanggal 28 APRIL 2022, yang bertandatangan dibawah ini Kepala Dinas Penanaman Modal dan Pelayanan Terpadu Satu Pintu Kota Bandar Lampung memberikan Surat Keterangan Penelitian (SKP) kepada :

1. Nama : ANGGI IKROMAH
2. Alamat : KUNINGAN DUSUN III KEL./DESA SUKA MAJU KEC. BUAY MADANG TIMUR KAB/KOTA OGAN KOMERING ULU TIMUR PROV. SUMATERA SELATAN
3. Judul Penelitian : GAMBARAN RUMAH PENDERITA TB PARU DI WILAYAH KERJA PUSKESMAS KEBON JAHE KOTA BANDAR LAMPUNG TAHUN 2022
4. Tujuan Penelitian : UNTUK MENGETAHUI GAMBARAN RUMAH PENDERITA TB PARU DI WILAYAH KERJA PUSKESMAS KEBON JAHE KOTA BANDAR LAMPUNG TAHUN 2022
5. Lokasi Penelitian : PADA PUSKESMAS KEBON JAHE KOTA BANDAR LAMPUNG
6. Tanggal dan/atau lamanya penelitian : 25 APRIL 2022
7. Bidang Penelitian : KESEHATAN LINGKUNGAN
8. Status Penelitian : -
9. Nama Penanggung Jawab atau Koordinator : WARJIDIN ALIYANTO, SKM., M.Kes.
10. Anggota Penelitian : ANGGI IKROMAH
11. Nama Badan Hukum, Lembaga dan Organisasi : POLITEKNIK KESEHATAN TANJUNG KARANG

Dengan Ketentuan sebagai berikut :

1. Pelaksanaan Penelitian tidak disalahgunakan untuk tujuan tertentu yang dapat mengganggu stabilitas pemerintah.
2. Setelah Penelitian selesai, agar menyerahkan hasilnya kepada Badan Kesatuan Bangsa Dan Politik (BAKESBANGPOL) Kota Bandar Lampung.
3. Surat Keterangan Penelitian ini berlaku selama 1 (satu) tahun sejak tanggal ditetapkan.



Ditetapkan di : Bandar Lampung  
pada tanggal : 13 Mei 2022

Plt. Kepala Dinas

**MUHTADI A. TEMENGGUNG, S.T., M.Si.**  
NIP 19710810 199502 1 001

**Tembusan :**

1. BAKESBANGPOL Kota Ba
2. BAPPEDA Kota Bandar La
3. Peringgal



**PEMERINTAH KOTA BANDAR LAMPUNG  
DINAS KESEHATAN**

Jl. Way Pengubuan No. 3 Pahoman Bandar Lampung Telp: (0721) - 472003

Bandar Lampung, 24 Mei 2022

Nomor : 070/ *043* /III.02/V/05/2022  
Lampiran : -  
Perihal : Izin Penelitian

Kepada Yth;  
Direktur Politeknik Kesehatan Kementerian  
Kesehatan Tanjungkarang  
Di-  
**BANDAR LAMPUNG**

Sehubungan dengan surat saudara nomor : PP.03.01/I.1/1703/2022 tanggal 18 Mei 2022 perihal Permohonan Izin Penelitian dalam rangka Penyusunan Laporan Tugas Akhir (LTA) bagi Mahasiswa Program Studi Sanitasi Program Diploma Tiga Jurusan Kesehatan Lingkungan Politeknis Kesehatan Kementerian Kesehatan Tanjungkarang Tahun Akademik 2021/2022.

(Nama Mahasiswa, Judul Penelitian dan tempat Penelitian terlampir).

Perlu kami Informasikan beberapa hal sbb :

- a. Izin Pengambilan data digunakan semata-mata hanya untuk kepentingan Akademik/Studi dan tidak akan dipublikasikan tanpa izin tertulis dari Kepala Dinas Kesehatan Kota Bandar Lampung.
- b. Dikarenakan Kondisi saat ini masih memasuki tatanan kebiasaan baru dalam rangka **pencegahan covid-19**, maka kegiatan pengambilan data mahasiswa diwajibkan menggunakan protokol kesehatan (menggunakan masker, mencuci tangan, menjaga jarak, membawa handsanitizer dan tidak berkerumun).
- c. Pengambilan data di Wilayah Dinas Kesehatan Kota Bandar Lampung mengacu kepada peraturan Dinas Kesehatan Kota Bandar Lampung.
- d. Kegiatan Pengambilan data dilaksanakan selama 2 (dua) bulan sejak tanggal ditetapkan.
- e. Setelah menyelesaikan kegiatan tersebut, mahasiswa diwajibkan menyampaikan laporan hasil kegiatannya kepada Kepala Dinas Kesehatan Kota Bandar Lampung.

Demikian atas perhatian dan kerjasamanya diucapkan terima kasih.

Pit. KEPALA DINAS KESEHATAN  
KOTA BANDAR LAMPUNG



**DESTI MEGA PUTRI, SP, MT.**  
Nip. 19691202199503 2 002

Tembusan : disampaikan Kepada Yth,

1. Sdr. Kabid. Pelayanan Kesehatan
2. Sdr. Kabid. Kesehatan Masyarakat
3. Sdr. Kabid. Pencegahan dan Pengendalian Penyakit
4. Sdr. Ketua Jurusan Kesehatan Lingkungan
5. Sdr. Kepala Puskesmas Se-Kota Bandar Lampung
6. Sdr. Dosen Pembimbing
7. Mahasiswa Yang bersangkutan
8. ----- Pertinggalan -----





**PEMERINTAH KOTA BANDAR LAMPUNG  
DINAS KESEHATAN**

Jl. Way Pengubuan No. 3 Pahoman Bandar Lampung Telp: (0721) - 472003

Lampiran : Surat Kepala Dinas Kesehatan Kota Bandar Lampung  
Nomor : 070/ /III.02/V/05/2022  
Tanggal : 24 Mei 2022  
Perihal : Izin Penelitian

DAFTAR NAMA MAHASISWA DAN JUDUL PENELITIAN  
PROGRAM STUDI SANITASI PROGRAM DIPLOMA TIGA  
JURUSAN KESEHATAN LINGKUNGAN POLITEKES KEMENKES TANJUNGPINANG  
TAHUN AKADEMIK 2021/2022

No.	NAMA/NIM	JUDUL PENELITIAN	TEMPAT PENELITIAN
1.	SEKAR HAYU UTAMI NIM. 1913451091	"Gambaran Penerapan Sanitasi Total Berbasis Masyarakat (STBM) Di Wilayah Kerja Puskesmas Rajabasa Indah Tahun 2021".	PKM. Rajabasa Indah
2.	RIKZA VALENSIA NIM. 1913451094	"Gabaran Kondisi Rumah Balita Penderita Pneumonia Di Wilayah Kerja Puskesmas Rajabasa Indah Bandar Lampung Tahun 2021".	PKM. Rajabasa Indah
3.	RINDIANA RAHMASARI NIM. 1913451110	"Gambaran Kejadian Scabies Di Wilayah Kerja Puskesmas Rajabasa Indah Bandar Lampung Tahun 2021".	PKM. Rajabasa Indah
4.	AYU KURNIA ARYA A NIM. 1913451063	"Faktor-Faktor Yang Berhubungan Dengan Kejadian Penyakit Dermatitis Kontak Pada Masyarakat Di Kelurahan Rajabasa Kota Bandar Lampung Tahun 2021".	- PKM. Rajabasa Indah - Kel. Rajabasa
5.	MEGA AYU UTAMI NIM. 1913451071	"Gambaran Kondisi Sanitasi Dasar Dan PHBS Pada Penderita Diare Di Wilayah Kerja Puskesmas Simpur Kota Bandar Lampung Tahun 2022".	PKM. Simpur
6.	RESTU MAYCITA A NIM. 1913451071	"Gambaran Perilaku Hidup Sehat Dan Rumah Penderita Tuberculosis Paru Di Wilayah Puskesmas Rawat Inap Kemiling Bandar Lampung Tahun 2022".	PKM. Kemiling
7.	ECA YANTI NIM. 1913451102	"Gambaran Pengelola Limbah Padat Medis Di Puskesmas Rawat Inap Kemiling Kota Bandar Lampung Tahun 2022".	PKM. Kemiling
8.	RESI OKTARIANA NIM. 1913451026	"Gambaran Kondisi Fisik Rumah Balita Penderita ISPA Di Wilayah Puskesmas Rawat Inap Kemiling Bandar Lampung Tahun 2022".	PKM. Kemiling
9.	TIA KUMALA SARI NIM. 1913451050	"Gambaran Rumah Sehat Pada Penderita TB Paru Di Wilayah Kerja Puskesmas Rawat Inap Way Kandis Kota Bandar Lampung Tahun 2022".	PKM. Way Kandis
10.	SYELVA AWANNA D NIM. 1913451035	"Hubungan Pengetahuan Sikap Dan Tindakan Masyarakat Penderita Diare Terhadap Sarana Air Bersih Sumur Gali Di Kelurahan Way Kandis Kota Bandar Lampung".	PKM. Way Kandis
11.	SHELLI FRANSISKA NIM. 1913451049	"Gambaran Kondisi Fisik Rumah Dan Karakteristik Penderita TB Paru Di Wilayah Kerja UPT Puskesmas Rawat Inap Gedong Air Kota Bandar Lampung Tahun 2022".	PKM. Gedong Air
12.	ANGGI IKROMAH NIM. 1913451068	"Gambaran Rumah Penderita TB Paru Di Wilayah Kerja Puskesmas Kebon Jahe Kota Bandar Lampung Tahun 2022".	PKM. Kebon Jahe

No.	NAMA/NIM	JUDUL PENELITIAN	TEMPAT PENELITIAN
13.	KADEK SINTIYAWATI NIM. 1913451110	"Gambaran Perilaku Hidu Bersih dan Sehat (PHBS) Rumah Tangga Pada Penderita Diare Di Wilayah Kerja Puskesmas Kebon Jahe Kota Bandar Lampung Tahun 2022".	PKM. Kebon Jahe
14.	MAHARDIKA APRILIA L NIM. 1913451070	"Gambaran Sanitasi Pemukiman Dan Perumahan Pada Penderita Tuberculosis Di Wilayah Kerja Puskesmas Rawat Inap Way Halim II Kota Bandar Lampung Tahun 2022".	PKM. Way Halim II
15.	ALIFFIYA DWI UTARI NIM. 1913451070	"Gambaran Perilaku Dan Karakteristik Penderita Tuberculosis Paru Di Wilayah Kerja Puskesmas Rawat Inap Kota Karang Kota Bandar Lampung Tahun 2022".	PKM. Kota Karang
16.	AFRA RAHMA K NIM. 1913451051	"Gambaran Sanitasi Rumah Penderita TB Paru Di Wilayah Kerja Puskesmas Kampung Sawah Kota Bandar Lampung Tahun 2022".	PKM. Kampung Sawah
17.	THANIA AYU LEDYTHA NIM. 1913451147	"Gambaran Rumah Penderita ISPA Di Wilayah Kerja Puskesmas Rawat Inap Panjang Kota Bandar Lampung Tahun 2022".	PKM. Panjang
19.	MONICA YOLANDA NIM. 1913451004	"Gambaran Perilaku Perilaku Hidup Bersih Dan Sehat (PHBS) Rumah Tangga Pada Penderita Penyakit Diare Di Wilayah Kerja Puskesmas Rawat Inap Permata Sukarame Kota Bandar Lampung Tahun 2022".	PKM. Permata Sukarame
20.	MITHA DWI PRATIWI NIM. 1913451067	"Gambaran Pengetahuan, Sikap Dan Perilaku Mengenai Demam Berdarah Dengue (DBD) Di Wilayah Kerja Puskesmas Rawat Inap Sukaraja Kecamatan Bumi Waras Kota Bandar Lampung Tahun 2022".	PKM. Sukaraja
21.	CITRA AGUSTIN AS NIM. 1913451165	"Gambaran Faktor Lingkungan Rumah Dengan Kejadian ISPA Pada Balita Di Wilayah Kerja Puskesmas Rawat Inap Sukabumi Bandar Lampung Tahun 2022".	PKM. Sukabumi
22.	YUNI INKASARI NIM. 1913451064	"Gambaran Kondisi Fisik Penderita TB Paru Di Wilayah Kerja Puskesmas Sukabumi Bandar Lampung Tahun 2022".	PKM. Sukabumi
23.	DELLA CITRA ANANDA NIM. 1913451105	"Gambaran Siste Pengelolaan Limbah Medis Padat Di Puskesmas Rawat Inap Kedaton Kota Bandar Lampung Tahun 2022".	PKM. Kedaton

Pit. KEPALA DINAS KESEHATAN  
KOTA BANDAR LAMPUNG

  
DESTI MEGA PUTRI, SP. MT  
Nip. 19691202 199503 2 002

## Lampiran 8



PEMERINTAH KOTA BANDAR LAMPUNG  
DINAS KESEHATAN KOTA BANDAR LAMPUNG  
**UPT PUSKESMAS KEBON JAHE**  
Jl. Kamboja No 32 Kel.Enggal Kec.Enggal Telp: (0721)255074 Email: pkm.kebonjahe@gmail.com  
KOTA BANDAR LAMPUNG

### SURAT IZIN PENELITIAN

Nomor : 440/437 / III.02 / 32 / VI / 2022

Yang bertanda tangan dibawah Ini :

Nama : dr. Nadya Bella Yashinta NS  
NIP : 19890520 201903 2 006  
Pangkat / Gol : Penata Muda TK.I / III.b  
Jabatan : Plt. Kepala UPT Puskemas Kebon Jahe

Memberikan Izin Kepada :

Nama : Anggi Ikromah  
NIM : 1913451068  
Peminatan : Kesehatan Lingkungan  
Judul : Gambaran Rumah Penderita TB Paru Di Wilayah Kerja  
Puskesmas Kebon Jahe Kota Bandar Lampung Tahun 2022

Untuk Melakukan penelitian Di Wilayah Kerja Puskesmas Kebon Jahe Kota Bandar Lampung ,  
Sebagai Syarat Menyelesaikan Studi.

Demikian Surat Izin ini Kami buat dengan sebenarnya agar dapat dipergunakan sebagaimana  
mestinya

Dikeluarkan di Bandar Lampung  
Pada Tanggal : 16 Juni 2022

Pt. Kepala Puskesmas Kebon Jahe



dr. Nadya Bella Yashinta NS  
Nip . 19890520 201903 2 006