

LAMPIRAN

Lampiran 1 Pengkutan Kepadatan Lalat

HASIL PENGKURAN TINGKAT KEPADATAN LALAT DI PASAR NATAR

1. Primary Survey

- a. Lokasi Pengamatan :
- b. Lingkungan Fisik
 - Temperatur :
 - Kelembaban :
 - Jenis Sampah :

2. Hasil Pengamatan 10 titik

Periode Waktu	Jumlah Lalat di Titik										Total
	T1	T2	T3	T4	T5	T6	T7	T8	T9	T10	
30 Detik											

3. 5 Titik Yang Tertinggi

Titik						Total (x)
Jumlah Lalat						

4. Rata-rata Kepadatan lalat dari 5 Titik Tertinggi

$$T = \frac{(x)}{5}$$

=

Kesimpulan

Lampiran 2 Observasi TPSS

**LEMBAR OBSERVASI
PENGELOLAHAN SAMPAH DI PASAR NATAR
TAHUN 2022**

NAMA PASAR :

ALAMAT :

Keterangan :

A. Ya : Memenuhi syarat kesehatan

B. Tidak : tidak memenuhi syarat kesehatan

No	indikator Pengelolaan sampah di pasar	katagori	
		Ya	Tidak
A.	Penyediaan Sampah		
1.	Tempat sampah dibedakan antara sampah basah dan sampah kering (organik dan non-organik)		
2.	Tempat sampah terbuat dari bahan yang kedap air		
3.	Tempat sampah memiliki tutup dan mudah du buka tanpa mengotori tangan		
4.	Setiap kios harus mempunyai 1 tempat sampah		

B.	Pengumpulan Sampah		
1.	Tersedia tempat pembuangan sampah sementara (TPS) yang kedap air, kuat		
2.	Mudah dibersihkan dan mudah dijangkau petugas pengangkut sampah		
3.	TPS tidak menjadi tempat perindukan binatang (vektor) penular penyakit		
4.	TPS mudah untuk memasukkan/mengosongkan sampah dan tidak mudah berserakan		
5.	Lokasi TPS tidak berada di jalur utama pasar dan berjarak minimal 10 m dari bangunan pasar		
6.	Sampah diangkut minimal 1 x 24 jam		
7.	Tempat sampah dibedakan antara sampah basah dan sampah kering		

Lampiran 3 Surat Penelitian



PEMERINTAH KABUPATEN LAMPUNG SELATAN
DINAS PENANAMAN MODAL DAN PELAYANAN PERIZINAN TERPADU SATU PINTU

Jalan Stadion Jati Rukun Kelurahan Way Lubuk 35551
Kecamatan Kalianda Kabupaten Lampung Selatan

SURAT KETERANGAN PENELITIAN

Nomor : 800/ 256 /IV.17/2022

1. Nama : **FEBI ALNA ZULFA KAMELIA**
2. Alamat : JL. CITRA NO.87 CITEREP RT/RW 001/006 KELURAHAN MERAK BATIN KECAMATAN NATAR
3. Judul Penelitian : GAMBARAN TINGKAT KEPADATAN LALAT DI PASAR NATAR KABUPATEN LAMPUNG SELATAN
4. Tujuan Penelitian : Mengetahui tingkat kepadatan lalat di Pasar Natar, Kabupaten Lampung Selatan Tahun 2022
5. Lokasi Penelitian : Pasar Natar
6. Tanggal dan/atau lamanya Penelitian : Mei s/d Juli 2022
7. Bidang Penelitian : Kesehatan Lingkungan
8. Status Penelitian : -
9. Nama Penanggung Jawab atau Koordinator : **Warjedin Aliyanto, SKM.,M.Kes**
10. Anggota Penelitian : **FEBI ALNA ZULFA KAMELIA**
11. Nama Badan Hukum, Lembaga dan Organisasi : Politeknik Kesehatan Tanjung Karang

Dengan ketentuan sebagai berikut :

1. Pelaksanaan Penelitian tidak disalahgunakan untuk tujuan tertentu yang dapat mengganggu stabilitas Pemerintah.
2. Setelah Penelitian Selesai, agar menyerahkan hasilnya kepada Dinas Penanaman Modal dan Pelayanan Perizinan Terpadu Satu Pintu (DPMPPTSP) Kabupaten Lampung Selatan
3. Surat Keterangan Penelitian berlaku selama 1 (satu) tahun sejak tanggal ditetapkan.

Dikeluarkan : Kalianda
Pada Tanggal : 11 Mei 2022
Kepala Dinas Penanaman Modal dan
Pelayanan Perizinan Terpadu Satu Pintu
Kabupaten Lampung Selatan



ACHMAD HERRY, S.E., MM
NIP. 19711230 200003 1 002

Lampiran 4



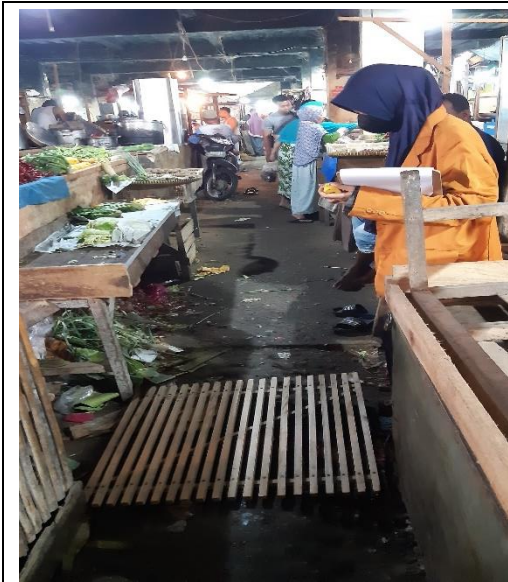



Lampiran 5 Denah

DENAH PASAR NATAR

