

LAMPIRAN

Lampiran 1. Surat Perintah Kerja

Bentuk: 04

A B C D E F G H I J K L M N O P Q R S T U V W X Y Z

**MARKAS BESAR TNI ANGKATAN DARAT
RSPAD GATOT SOEBROTO**

KARTU TUGAS LABORATORIUM TEKNIK GIGI

RUMKIT : TAHUN : 1 - 1 - 2024
 POLIKLINIK : Nomor :

Nama Penderita : M. Ari Sukarti No. RM : 001442-7 Umur : 76
 Nama Suami / Ayah : Jenis Kelamin : Laki - laki / Perempuan
 Pangkat / Gol : NRP / NIP :
 Kesatuan :
 Alamat :

Dokter Gigi : Tanda Tangan Dokter Gigi :
 Teknisi Gigi : Dr. Annes Endang Sa Pro Tanda Tangan Teknisi Gigi : Dr. Annes Endang Sa Pro
Dr. Annes Endang Sa Pro
NIP. 195501271990001001

RAHANG ATAS	642 245
RAHANG BAWAH	8765 15678
Lempengan UNTUK PENEMPATAN TINGGINYA	A4
GIGITAN	Gigit (16-1-2024)
PERCOBAAN	
WARNA	
CATATAN	Susun 2-02-2024

GAMBARAN KONSTRUKSI : LIHAT DI BELAKANG

1/2

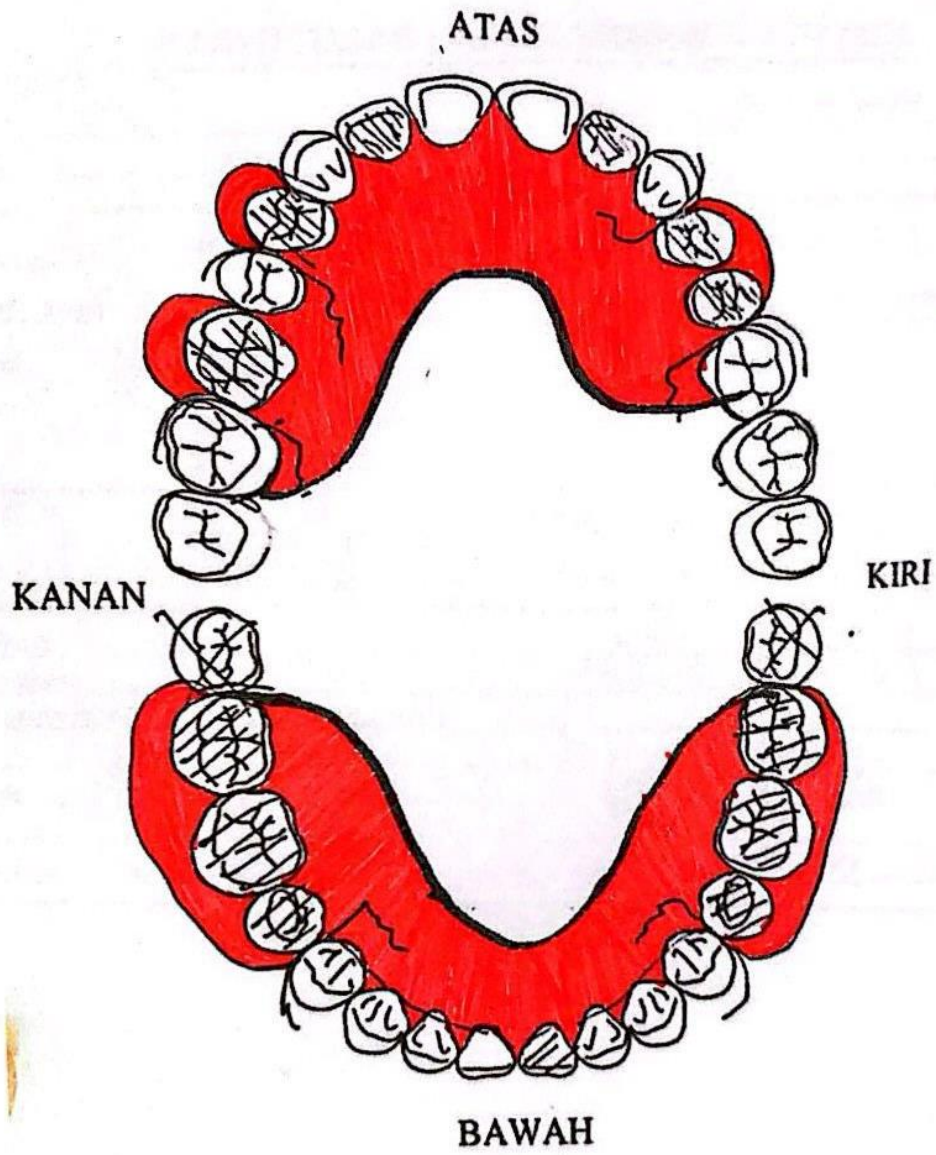

Lampiran 2. Surat Pernyataan

SURAT PERNYATAAN

Saya yang bertandatangan dibawah ini :

Nama : drg. Yohana Gowara, Sp. PM

Jabatan : Koordik Klinik Dep Gilut RSPAD Gatot Soebroto

Menyatakan bahwa kasus yang ditandatangani mahasiswa/I dalam rangka Praktik Kerja Lapangan dari Politeknik Kesehatan TanjungKarang, jurusan D3 Teknik Gigi tahun 2024

Nama : Ratih Rizkiyah

Nim : 2112401023

Adalah benar kasus ini diizinkan untuk diangkat sebagai Laporan Tugas Akhir (LTA). Demikian surat ini saya buat untuk dipergunakan sebaik-baiknya.

Pembimbing Lapangan



drg. Yohana Gowara, Sp. PM

Penanggung Jawab



Agung Saptono, Am.TG

Lampiran 3. Lembar Tahapan Pekerjaan

LEMBAR TAHAPAN PEKERJAAN STUDI MODEL

No	Tahap Pekerjaan	Pertemuan	Hari/Tgl	Paraf Inst	Paraf Pemb.I	Paraf Pemb.II	Ket
1	Persiapan model kerja	1	Sen-3-6-24				
2	Survey dan Block Out	1	Sen-3-6-24				
3	Transfer desain dan Angkeram	1	Sen-3-6-24				
4	Pembuatan Bite Rim	2	Sen-4-6-24				
5	Penanaman Okudator		Rabu-5-6-24				
6	Kenyusman Elemen gigi		Rabu-6-6-24				
7	Wax Contouring		Kamis-6-6-24				
8	Flasking dan Boiling ort		Jum-7-6-24				
9	Finishing dan Polishing		Sen-10-6-24				
10							

Lampiran 4. Lembar Tahapan Pekerjaan Studi Model di Laboratorium

LEMBAR TAHAPAN PEKERJAAN LTA (STUDI MODEL)
DI LABORATORIUM JURUSAN TEKNIK GIGI
POLITEKNIK KESEHATAN TANJUNGPINANG
TAHUN 2023/2024

A. BIODATA

1. Nama Mahasiswa : Ratih Rizkiyah
2. NIM : 2112401023
3. Jenis Pekerjaan : GTSL Akrilik
4. Ruang Lab : Laboratorium Dasar, Jurusan Teknik Gigi.
5. Pembimbing I : dra. Bintang H Simbolon, M.kes
6. Pembimbing II : dra. Suryani Catur Suprapti, M.kes.
7. Instruktur Lab : Rokhmah Ridho Prabowo, SKM.

Pembimbing I

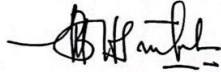

dra. Bintang H Simbolon, M.kes
Nip. 1979110 199311 2001

Pembimbing II



dra. Suryani Catur Suprapti, M.kes
Nip. 1966073199301 2001

Mengetahui,

Penanggungjawab Laboratorium



Rokhmah Ridho Prabowo, SKM.

Lampiran 5. Hasil Turnitin

BAB I.dan 5 Ratih R docx.pdf

ORIGINALITY REPORT

25%

SIMILARITY INDEX

25%

INTERNET SOURCES

2%

PUBLICATIONS

2%

STUDENT PAPERS

PRIMARY SOURCES

1

repository.poltekkes-tjk.ac.id

Internet Source

24%

2

pdfcoffee.com

Internet Source

<1%

3

Submitted to Universitas Prof. Dr. Moestopo
(Beragama)

Student Paper

<1%

4

lib.unnes.ac.id

Internet Source

<1%

5

www.scribd.com

Internet Source

<1%

6

repository.unair.ac.id

Internet Source

<1%

7

abdanfahreza.blogspot.com

Internet Source

<1%

8

taufiksenjaya.wordpress.com

Internet Source

<1%

9

www.coursehero.com

Internet Source

<1%

**BERITA ACARA REVISI KARYA TULIS ILMIAH
PROGRAM STUDI DIII TEKNIK GIGI
POLTEKKES TANJUNGPINANG**

Karya Tulis Ilmiah ini telah disidangkan dihadapan dewan penguji pada hari Kamis tanggal 27 bulan Juni tahun 2024, dan telah melalui proses revisi serta mendapat persetujuan dari pembimbing dan penguji, pada hari Kamis tanggal 15 bulan Agustus tahun 2024.

NAMA MAHASISWA : RATIH RIZKIYAH
NIM : 2112401023
JUDUL KTI : PEMBUATAN GIGI TIRUAN SEBAGIAN
LEPASAN AKRILIK RAHANG ATAS
PARADENTAL DAN RAHANG BAWAH FREE
END DENGAN KASUS EKSTRUSI DAN
MIGRASI GIGI

SKEMA : STUDI MODEL

NO	NAMA DOSEN	PEMBIMBING/PENGUJI	TANDA TANGAN
1.	<u>drg. Bintang H Simbolon, M.Kes</u> NIP. 19591110 199311 2001	Pembimbing Utama	
2.	<u>drg. Suryani Catur Suprapti, M.Kes</u> NIP. 19660913 199301 2001	Pembimbing Pendamping	
3.	<u>drg. Sri Wahyuni, M.Pd</u> NIP. 19660924 199203 2001	Penguji	