

**L**

**A**

**M**

**P**

**I**

**R**

**A**

**N**

## Lampiran 1 Lembar Persetujuan Judul

### LEMBAR PERSETUJUAN JUDUL KARYA TULIS ILMIAH

NAMA : Annisa Aulia Deswita

NIM : 2112402018

JUDUL : GAMBARAN TINGKAT PENGETAHUAN TENTANG DAMPAK MEROKOK  
BAGI KEBERSIHAN GIGI DAN MULUT (OHIS) REMAJA SISWA LAKI-LAKI KELAS X  
DI SMA NEGERI 14 BANDAR LAMPUNG

Bandar Lampung, 15 Mei 2024

Menyetujui,  
Pembimbing I



Lina Sati, S.Si.T, M.kes  
NIP. 197205041992032005

Mengetahui,  
Pembimbing II



drg. RR Ratnasari Dvah P, M.Pd  
NIP. 197005202002122002

## Lampiran 2 Lembar Penjelasan Kepada Calon Responden

### LEMBAR PENJELASAN KEPADA CALON RESPONDEN

Assalamualaikum wr.wb.

Dengan Hormat,

Nama saya Annisa Aulia Deswita sebagai mahasiswa Jurusan DIII Kesehatan Gigi Poltekkes Tanjung Karang. Saya akan melakukan penelitian dengan judul "GAMBARAN TINGKAT PENGETAHUAN TENTANG DAMPAK MEROKOK BAGI KEBERSIHAN GIGI DAN MULUT (OHI-S) SISWA LAKI LAKI KELAS X DI SMA NEGERI 14 BANDAR LAMPUNG".

Hubungan antara merokok dan kesehatan mulut harus dipertimbangkan ketika dampak merokok. Panas atau penumpukan sisa pembakaran rokok merupakan iritan lokal yang dapat mempengaruhi respon gingiva terhadap plak, kerusakan jaringan pendukung gigi, dan penyembuhan luka pascaperawatan.

Tujuan penelitian ini adalah untuk mengetahui gambaran tingkat pengetahuan tentang dampak merokok bagi kebersihan gigi dan mulut siswa laki-laki kelas x di SMA Negeri 14 Bandar Lampung, peneliti akan menjelaskan prosedur dalam penelitian dibawah ini:

1. Responden mengisi kuesioner.

Dalam penelitian ini tidak memiliki efek samping yang berbahaya, dan pada penelitian yang terdahulu juga tidak terjadi efek samping. Serta Semua biaya dalam penelitian ini ditanggung oleh peneliti dan tidak dibebankan kepada responden. Partisipasi bersifat sukarela dan tanpa paksaan. Setiap data yang tercatat dalam penelitian ini akan dirahasiakan dan digunakan untuk kepentingan penelitian.

Bila Responden ada yang ingin ditanyakan lebih detail, maka dapat menghubungi saya:

Nama : Annisa Aulia Deswita

Alamat : Jln Imam Bonjol Gg. Madani No. 17 Sumberrejo Kemiling, Bandar Lampung

No WA : 083160112379

Terimakasih saya ucapkan kepada semuanya, keikutsertaan menjadi responden dalam penelitian ini akan menyumbangkan sesuatu yang berguna bagi ilmu pengetahuan.

Setelah memahami berbagai hal yang menyangkut dalam penelitian ini diharapkan dapat mengisi lembar persetujuan yang telah dipersiapkan.

Bandar Lampung, 2024

Peneliti

Annisa Aulia Deswita

### Lampiran 3 Informed Consent

#### INFORMED CONSENT

Saya yang bertanda tangan di bawah ini menyatakan bahwa saya telah mendapat penjelasan secara rinci dan telah mengerti mengenai penelitian yang akan dilakukan oleh dengan judul “Gambaran Tingkat Pengetahuan Tentang Dampak Merokok Bagi Kebersihan Gigi Dan Mulut (OHI-S) Siswa Laki-laki Kelas X Di SMA Negeri 14 Bandar Lampung”.

”.

Nama : .....

Kelas : .....

Umur : .....

Saya memutuskan setuju untuk ikut berpartisipasi pada penelitian ini secara sukarela tanpa paksaan. Bila selama penelitian ini saya menginginkan mengundurkan diri, maka saya dapat mengundurkan sewaktu-waktu tanpa sanksi apapun.

Bandar Lampung,        2024  
Responden

(.....)

## Lampiran 4 Kuesioner

### KUESIONER

#### **GAMBARAN TINGKAT PENGETAHUAN TENTANG DAMPAK MEROKOK BAGI KEBERSIHAN GIGI DAN MULUT (OHI-S) SISWA LAKI LAKI KELAS X DI SMA NEGERI 14 BANDAR LAMPUNG**

Daftar pertanyaan ini bertujuan untuk mengumpulkan data tentang tingkat pengetahuan perokok tentang kebersihan gigi dan mulut

**Nama :**

**Umur :**

**Kelas :**

**Tanggal :**

**Petujuk pengisian :**

**Jawablah pertanyaan di bawah ini dengan tanda silang (x) sesuai dengan pengetahuan anda.**

1. Apakah merokok menyebabkan mulut anda terasa bau?

- a. iya
- b. tidak

2. Apakah merokok berdampak pada kebersihan gigi dan mulut?

- a. iya
- b. tidak

3. Apakah merokok dapat mengakibatkan perubahan pada warna gigi?

- a. iya
- b. tidak

4. Apakah merokok dapat menyebabkan gusi berwarna gelap?
- a. iya
  - b. tidak
5. Apakah merokok dapat menyebabkan karang gigi?
- a. iya
  - b. tidak
6. Apakah merokok mengandung alkohol yang sangat berbahaya bagi tubuh?
- a. iya
  - b. tidak
7. Apakah merokok dapat menyebabkan gusi mudah berdarah?
- a. iya
  - b. tidak
8. Apakah merokok tidak berpengaruh pada kebersihan gigi dan mulut?
- a. iya
  - b. tidak
9. Apakah kandungan dalam rokok dapat menyebabkan ketergantungan?
- a. iya
  - b. tidak
10. Apakah merokok dapat menyebabkan benjolan pada langit langit mulut?
- a. iya
  - b. tidak
11. Apakah merokok dapat menyebabkan kanker rongga mulut?
- a. iya
  - b. tidak

12. Apakah merokok dapat menyebabkan penurunan pada gusi?

a. iya

b. tidak

13. Apakah media sosial berdampak pada pengetahuan merokok?

a. iya

b. tidak

**(telah dimodifikasi, sumber dari Marieta Diana Lisa)**

## Lampiran 5 Surat Penelitian



**Kementerian Kesehatan**  
Poltekkes Tanjungkarang

Jalan Soekarno Hatta No.6 Bandar Lampung  
Lampung 35145  
(0721) 783852  
<https://poltekkes-tjk.ac.id>

Nomor : PP.03.04/F.XLIII/2925/2024  
Lampiran : 1 eks  
Hal : Izin Penelitian

29 April 2024

Yth, Kepala Dinas Pendidikan Dan Kebudayaan Kota Bandar Lampung  
Di- Tempat

Sehubungan dengan penyusunan Laporan Tugas Akhir bagi mahasiswa Tingkat III Program Studi Kesehatan Gigi Program Diploma Tiga Jurusan Kesehatan Gigi Politeknik Kesehatan Kementerian Kesehatan Tanjungkarang Tahun Akademik 2023/2024, maka kami mengharapkan dapat diberikan izin kepada mahasiswa kami untuk dapat melakukan penelitian di Institusi yang Bpk/Ibu pimpin. Berikut terlampir mahasiswa yang melakukan penelitian.

Atas perhatian dan kerjasamanya diucapkan terima kasih.

Direktur Politeknik Kesehatan Kementerian  
Kesehatan TanjungKarang,



Dewi Purwaningsih, S.SIT., M.Kes

Tembusan:  
1. Ka. Jurusan Kesehatan Gigi  
2. Ka. Bid. Diklat  
3. Ka. Sekolah .....

Kementerian Kesehatan tidak menerima suap dan/atau gratifikasi dalam bentuk apapun. Jika terdapat potensi suap atau gratifikasi silahkan laporkan melalui HALO KEMENKES 1500567 dan <https://whs.kemkes.go.id> Untuk verifikasi keaslian tanda tangan elektronik, silahkan unggah dokumen pada laman <https://te.keminfo.go.id/entryPDF>.



Dipindai dengan CamScanner





Lampiran 1 : Izin Penelitian  
Nomor : PP.03.04/F.XLIII/2925/2024  
Tanggal : 29 April 2024

DAFTAR JUDUL PENELITIAN  
MAHASISWA PROGRAM STUDI KESEHATAN GIGI PROGRAM DIPLOMA TIGA  
POLITEKNIK KESEHATAN KEMENTERIAN KESEHATAN TANJUNGPINANG  
TA.2023/2024

No	NAMA	JUDUL PENELITIAN	TEMPAT PENELITIAN
1.	Ade Elza Aulia Bujada NIM: 2112402001	Pengaruh Penyuluhan Menggunakan Media Pop-upBook Terhadap Pengetahuan Kebersihan Gigi dan Mulut Siswa Kelas IV SDN 3 Keteguhan Bandar Lampung	SDN 3 Keteguhan
2.	Reggina Mayanda NIM: 2112402014	Pengaruh Penyuluhan Menggunakan Media Wordwall Terhadap Pengetahuan Kesehatan Gigi Dan Mulut Pada Siswa/i SDN 3 Keteguhan Bandar Lampung	SDN 3 Keteguhan
3.	Zurita Safitri NIM: 2112402017	Pengaruh Penyuluhan Menggunakan Media Phantom Gigi Terhadap Pengetahuan Menggosok Gigi Yang Benar Pada Siswa/i Kelas 2-4 SDN 1 Gedung Meneng Tahun 2024	SDN 1 Gedung Meneng
4.	Annisa Aulia Deswita NIM: 2112402018	Pengetahuan Tentang Dampak Merokok Terhadap Kebersihan Gigi Dan Mulut (OHI-S) Siswa Laki-laki Kelas X di SMA Negeri 14 Bandar Lampung	SMAN 14 Bandar Lampung
5.	Heni Tracella Utami NIM: 2112402027	Pengaruh Mengonsumsi Susu Kedelai Terhadap pH Saliva Pada Siswa/i SDN 1 Gedung Meneng Tahun 2024	SDN 1 Gedung Meneng
6.	Retno Adni NIM: 2112402030	Gambaran Pengetahuan Tentang Karies Pada Anak Tunagrahita Di SDLBN PKK Provinsi Lampung Tahun 2024	SDLBN

Direktur Politeknik Kesehatan Kementerian  
Kesehatan TanjungPinang,



Dewi Purwaningsih, S.SiT., M.Kes

## Lampiran 6 Surat Balasan



**PEMERINTAH PROVINSI LAMPUNG  
DINAS PENDIDIKAN DAN KEBUDAYAAN  
SMA NEGERI 14 BANDAR LAMPUNG**



Alamat: Kemiling Permai, Kemiling B. Lampung. ☎ (0721)8011014

### SURAT KETERANGAN

Nomor. 421.3/ 560/V.01/SMA/2024

Berdasarkan Surat dari Politeknik Kesehatan Kementerian Kesehatan TanjungKarang No.PP.03.04/F.XL.III/2925/2024 tentang Permohonan Mengadakan Izin Melaksanakan Penelitian di SMAN 14 Bandar Lampung dengan ini Kepala Sekolah Menerangkan bahwa mahasiswa/i tersebut di bawah ini:

Nama : Annisa Aulia Deswita  
NPM : 2112402018  
Program Studi : Kesehatan Gigi  
Pembimbing Penelitian : Ria NuritaA.Md.Keb

Telah melaksanakan Penelitian di SMA Negeri 14 Bandar Lampung pada tanggal 12 Juni 2024.

Demikian surat Keterangan Penelitian ini dibuat dengan sebenarnya, untuk dapat dipergunakan sebagai mana mestinya.

Bandar Lampung, 17 Juni 2024  
Kepala Sekolah

  
SEVENSARI, S.Pd., M.Pd  
NIP. 19720115 199802 2002

## Lampiran 7 Lembar Jumlah Siswa Yang Ada di SMA Negeri 14 Bandar Lampung

### KEADAAN SISWA KELAS PER JURUSAN / PROGRAM TAHUN PELAJARAN 2023/2024 SMA NEGERI 14 BANDAR LAMPUNG

#### 1. KELAS X

#### JURUSAN / PROGRAM :

NO	KELAS	L	P	JML	JUMLAH ROMBEL	ISLAM			PROTESTAN			HINDU			KATOLIK			BUDHA			BOSDA			REG					
						L	P	JML	L	P	JML	L	P	JML	L	P	JML	L	P	JML	L	P	JML	L	P	JML			
1	X 1	15	20	35	1	15	20	35													1	2	3	14	18	32			
2	X 2	16	19	35	1	13	19	32	2	2	1		1	1		1					1	2	3	15	17	32			
3	X 3	15	20	35	1	13	19	32	1	1	1		1	1		1					1	3	4	14	17	31			
4	X 4	15	20	35	1	15	20	35													2	4	6	13	16	29			
5	X 5	15	20	35	1	14	19	33	1	1	1		1								3	5	8	12	15	27			
6	X 6	16	19	35	1	16	18	34	1	1											3	5	8	13	14	27			
7	X 7	13	21	34	1	13	21	34													1	5	6	12	16	28			
8	X 8	15	20	35	1	15	19	34			1										1	4	5	14	16	30			
<b>JUMLAH</b>						<b>120</b>	<b>159</b>	<b>279</b>	<b>8</b>	<b>114</b>	<b>155</b>	<b>269</b>	<b>2</b>	<b>3</b>	<b>5</b>	<b>3</b>	<b>1</b>	<b>3</b>	<b>2</b>	<b>0</b>	<b>2</b>	<b>0</b>	<b>0</b>	<b>13</b>	<b>30</b>	<b>43</b>	<b>107</b>	<b>129</b>	<b>236</b>

#### 1. KELAS XI

#### JURUSAN / PROGRAM :

NO	KELAS	L	P	JML	JUMLAH ROMBEL	ISLAM			PROTESTAN			HINDU			KATOLIK			BUDHA			BOSDA			REG					
						L	P	JML	L	P	JML	L	P	JML	L	P	JML	L	P	JML	L	P	JML	L	P	JML			
1	XI 1	15	20	35	1	15	20	35													2	3	5	13	17	30			
2	XI 2	15	19	34	1	15	19	34													2	3	5	13	16	29			
3	XI 3	14	20	34	1	14	20	34													2	3	5	12	17	29			
4	XI 4	18	17	35	1	16	13	29	2	3	5		1	1							2	3	5	16	14	30			
5	XI 5	17	18	35	1	16	18	34	1	1											3	3	6	14	15	29			
6	XI 6	17	16	33	1	17	15	32	1	1											3	3	6	14	13	27			
7	XI 7	15	19	34	1	15	19	34													3	3	6	12	16	28			
8	XI 8	16	18	34	1	16	17	33	1	1											3	4	7	13	14	27			
9	XI 9	16	19	35	1	14	19	33	2	2											3	2	5	13	17	30			
10	XI 10	17	18	35	1	17	18	35													2	3	5	15	15	30			
11	XI 11	18	16	34	1	17	16	33	1	1											2	2	4	16	14	30			
12	XI 12	18	16	34	1	18	16	34													2	2	4	16	14	30			
<b>JUMLAH</b>						<b>196</b>	<b>216</b>	<b>412</b>	<b>12</b>	<b>190</b>	<b>210</b>	<b>400</b>	<b>6</b>	<b>5</b>	<b>11</b>	<b>0</b>	<b>1</b>	<b>1</b>	<b>0</b>	<b>0</b>	<b>0</b>	<b>0</b>	<b>0</b>	<b>29</b>	<b>34</b>	<b>63</b>	<b>167</b>	<b>182</b>	<b>349</b>

#### 2. KELAS XII

#### JURUSAN / PROGRAM :

IPA

NO	KELAS	L	P	JML	JUMLAH ROMBEL	ISLAM			PROTESTAN			HINDU			KATOLIK			BUDHA			BOSDA			REG			
						L	P	JML	L	P	JML	L	P	JML	L	P	JML	L	P	JML	L	P	JML	L	P	JML	
1	XII MIPA 1	15	18	33	1	15	17	32	1	1											2	2	4	13	16	29	
2	XII MIPA 2	13	18	31	1	12	16	28	1	2	3										2	2	4	11	16	27	
3	XII MIPA 3	13	19	32	1	13	19	32													2	2	4	11	17	28	
4	XII MIPA 4	15	18	33	1	14	16	30	1	2	3										2	2	4	13	16	29	
5	XII MIPA 5	14	18	32	1	14	18	32													1	2	3	13	16	29	
6	XII MIPA 6	12	20	32	1	12	20	32													1	2	3	11	18	29	
<b>JUMLAH</b>						<b>82</b>	<b>111</b>	<b>193</b>	<b>6</b>	<b>80</b>	<b>106</b>	<b>186</b>	<b>2</b>	<b>5</b>	<b>7</b>	<b>0</b>	<b>0</b>	<b>0</b>	<b>0</b>	<b>0</b>	<b>0</b>	<b>10</b>	<b>12</b>	<b>22</b>	<b>72</b>	<b>99</b>	<b>171</b>

#### JURUSAN / PROGRAM :

IPS

NO	KELAS	L	P	JML	JUMLAH ROMBEL	ISLAM			PROTESTAN			HINDU			KATOLIK			BUDHA			BOSDA			REG			
						L	P	JML	L	P	JML	L	P	JML	L	P	JML	L	P	JML	L	P	JML	L	P	JML	
1	XII IPS 1	20	14	34	1	20	14	34													2	3	5	18	11	29	
2	XII IPS 2	16	18	34	1	15	17	32	1	1	2										2	3	5	14	15	29	
3	XII IPS 3	16	14	30	1	15	14	29	1	1											2	3	5	14	11	25	
4	XII IPS 4	18	15	33	1	18	15	33													2	2	4	16	13	29	
<b>JUMLAH</b>						<b>70</b>	<b>61</b>	<b>131</b>	<b>4</b>	<b>68</b>	<b>60</b>	<b>128</b>	<b>2</b>	<b>1</b>	<b>3</b>	<b>0</b>	<b>0</b>	<b>0</b>	<b>0</b>	<b>0</b>	<b>0</b>	<b>8</b>	<b>11</b>	<b>19</b>	<b>62</b>	<b>50</b>	<b>112</b>

1. Jumlah Kelas X : 279 L : 468  
2. Jumlah Kelas XI : 412 P : 547  
3. Jumlah Kelas XII : 324

Bandar Lampung, Januari 2024  
Kepala SMAN 14 Bandar Lampung

TOTAL 1015

BOSDA REG  
X : 43 X : 236  
XI : 63 XI : 349  
XII : 41 XII : 283  
JML : 147 JML : 868

X. 1-8 : 279  
XI. 1-12 : 412  
XII. MIPA : 193  
XII. IPS : 131

SEVENSARI, S.Pd., M.M  
NIP. 19720115 199892 2 002

## Lampiran 8 Lembar Daftar Hadir Responden Penelitian

### DAFTAR HADIR RESPONDEN PENELITIAN

Nama : Annisa Aulia Deswita

Nim : 2112402018

Judul : Gambaran Tingkat Pengetahuan Tentang Dampak Merokok Bagi Kebersihan Gigi dan Mulut (OHI-S) Siswa Laki Laki Kelas X di SMA Negeri 14 Bandar Lampung

No	Nama	Kelas	Paraf
1	SENDI RAMADHATA	X-7	<i>[Signature]</i>
2	M. Sulthon A. Fasy	X-7	<i>[Signature]</i>
3	M. Oddie Syahputra	X-7	<i>[Signature]</i>
4	BISA ARIAFI A	X-7	<i>[Signature]</i>
5	M. Fozli Rafiansyah	X-7	<i>[Signature]</i> soci. Sol.
6	M. Kevin Sumarta	X-8	<i>[Signature]</i>
7	Prasuma Umai Haroi	X-8	<i>[Signature]</i>
8	Lintang Triyano Pratomo	X-4	<i>[Signature]</i>
9	Sofyan Ali	X-4	<i>[Signature]</i>
10	Muhammad ARI BE vertical	X-4	<i>[Signature]</i>
11	M. DEKI SYAHPUTRA	X-4	<i>[Signature]</i>
12	Muhammad Firdaus Barusoga	X-3	<i>[Signature]</i>
13	m. Bintang Ramadhan	X-3	<i>[Signature]</i>
14	Yusuf Ramadhan Trianto	X-3	<i>[Signature]</i>
15	M. Rizki Anjanti	X-3	<i>[Signature]</i>
16	Tirta Rizka N.	X-4	<i>[Signature]</i>
17	Rendi Susilo	X-5	<i>[Signature]</i>
18	Rivaldo	X-5	<i>[Signature]</i>
19	Ryan Saputra	X-5	<i>[Signature]</i>
20	Muhammad Anwar Ruzan	X-5	<i>[Signature]</i>
21	Julio Fauzan Choro	X-5	<i>[Signature]</i>
22	Raffi Fadh A.	X-5	<i>[Signature]</i>
23	M. CHERRY FERRIS	X-2	<i>[Signature]</i>
24	FAIZ ADLI R.K	X-6	<i>[Signature]</i>
25	Fauzan, PUSPOE	X-6	<i>[Signature]</i>
26	Prasasti Syarif Al	X-2	<i>[Signature]</i>
27	Rahma Kevin Kurniawan	X-2	<i>[Signature]</i>
28	Khairul muhammad Kasim	X-2	<i>[Signature]</i>
29	Kaisar al-Ghifari S	X-2	<i>[Signature]</i>
30	M. Fachri Noersiwon	X-2	<i>[Signature]</i>
31	M. DIALY Yusriani P	X-8	<i>[Signature]</i>
32	Alfaredo Edward Sarip	X-4	<i>[Signature]</i>
33	Artha Aprianta	X-6	<i>[Signature]</i>
34	Muhammad FAUZAN	X-6	<i>[Signature]</i>
35	M. Herfan Pratama	X-1	<i>[Signature]</i>
36	M. Anwarul Noor Sal	X-1	<i>[Signature]</i>
37	Julian Ridho Pratama	X-1	<i>[Signature]</i>
38	Ari Simra Vidiola	X-8	<i>[Signature]</i>

39	M. Roby Alifandra K.N	X-1	<i>[Signature]</i>
40	Furziyanka Ruffa P.	X-8	<i>[Signature]</i>
41	M. Alhan Dhugantama	X-1	<i>[Signature]</i>
42	M. Irfan Maulana	X-8	<i>[Signature]</i>
43	M. Illham Pasya	X-1	<i>[Signature]</i>
44	Fadhlan	X-5	<i>[Signature]</i>



## Lampiran 9 Lembar Penjelasan Kepada Calon Responden

### LEMBAR PENJELASAN KEPADA CALON RESPONDEN

Assalamualaikum wr.wb.  
Dengan Hormat,

Nama saya Annisa Aulia Deswita sebagai mahasiswa Jurusan DIII Kesehatan Gigi Poltekkes Tanjung Karang. Saya akan melakukan penelitian dengan judul "GAMBARAN TINGKAT PENGETAHUAN TENTANG DAMPAK MEROKOK BAGI KEBERSIHAN GIGI DAN MULUT (OHI-S) SISWA LAKI LAKI KELAS X DI SMA NEGERI 14 BANDAR LAMPUNG".

Hubungan antara merokok dan kesehatan mulut harus dipertimbangkan ketika dampak merokok. Panas atau penumpukan sisa pembakaran rokok merupakan iritan lokal yang dapat mempengaruhi respon gingiva terhadap plak, kerusakan jaringan pendukung gigi, dan penyembuhan luka pascaperawatan.

Tujuan penelitian ini adalah untuk mengetahui gambaran tingkat pengetahuan tentang dampak merokok bagi kebersihan gigi dan mulut siswa laki-laki kelas x di SMA Negeri 14 Bandar Lampung, peneliti akan menjelaskan prosedur dalam penelitian dibawah ini:

1. Responden mengisi kuesioner.

Dalam penelitian ini tidak memiliki efek samping yang berbahaya, dan pada penelitian yang terdahulu juga tidak terjadi efek samping. Serta Semua biaya dalam penelitian ini ditanggung oleh peneliti dan tidak dibebankan kepada responden. Partisipasi bersifat sukarela dan tanpa paksaan. Setiap data yang tercatat dalam penelitian ini akan dirahasiakan dan digunakan untuk kepentingan penelitian.

Bila Responden ada yang ingin ditanyakan lebih detail, maka dapat menghubungi saya:

Nama : Annisa Aulia Deswita

Alamat : Jln Imam Bonjol Gg. Madani No. 17 Sumberrejo Kemiling, Bandar Lampung

No WA : 083160112379

Terimakasih saya ucapkan kepada semuanya, keikutsertaan menjadi responden dalam penelitian ini akan menyumbangkan sesuatu yang berguna bagi ilmu pengetahuan. Setelah memahami berbagai hal yang menyangkut dalam penelitian ini diharapkan dapat mengisi lembar persetujuan yang telah dipersiapkan.

Bandar Lampung, 12 Juni 2024

Peneliti



Annisa Aulia Deswita

## Lampiran 10 Informed Consent Responden Penelitian

### INFORMED CONSENT

Saya yang bertanda tangan di bawah ini menyatakan bahwa saya telah mendapat penjelasan secara rinci dan telah mengerti mengenai penelitian yang akan dilakukan oleh dengan judul "Gambaran Tingkat Pengetahuan Tentang Dampak Merokok Bagi Kebersihan Gigi Dan Mulut (OHI-S) Siswa Laki-laki Kelas X Di SMA Negeri 14 Bandar Lampung".

”

Nama : M. DEKI SYAHPUTRA

Kelas : X-4

Umur : 16

Saya memutuskan setuju untuk ikut berpartisipasi pada penelitian ini secara sukarela tanpa paksaan. Bila selama penelitian ini saya menginginkan mengundurkan diri, maka saya dapat mengundurkan sewaktu-waktu tanpa sanksi apapun.

Bandar Lampung, 12 Juni 2024

Responden



(M. DEKI SYAHPUTRA)

## Lampiran 11 Kuesioner Responden Penelitian

### KUESIONER

#### GAMBARAN TINGKAT PENGETAHUAN TENTANG DAMPAK MEROKOK BAGI KEBERSIHAN GIGI DAN MULUT (OH1-S) SISWA LAKI LAKI KELAS X DI SMA NEGERI 14 BANDAR LAMPUNG

Daftar pertanyaan ini bertujuan untuk mengumpulkan data tentang tingkat pengetahuan perokok tentang kebersihan gigi dan mulut

Nama : M. DEKI SYAHPUTRA

Umur : 16

Kelas : X - 4

Tanggal : Rabu, 12 Juni 2019

Petunjuk pengisian :

Jawablah pertanyaan di bawah ini dengan tanda silang (x) sesuai dengan pengetahuan anda.

1. Apakah merokok menyebabkan mulut anda terasa bau?

iya

b. tidak

2. Apakah merokok berdampak pada kebersihan gigi dan mulut?

iya

b. tidak

3. Apakah merokok dapat mengakibatkan perubahan pada warna gigi?

iya

b. tidak

4. Apakah merokok dapat menyebabkan gusi berwarna gelap?

iya

b. tidak

5. Apakah merokok dapat menyebabkan karang gigi?

iya

b. tidak

6. Apakah merokok mengandung alkohol yang sangat berbahaya bagi tubuh?

a. iya

tidak

7. Apakah merokok dapat menyebabkan gusi mudah berdarah?

a. iya

tidak

8. Apakah merokok tidak berpengaruh pada kebersihan gigi dan mulut?

a. iya

tidak

9. Apakah kandungan dalam rokok dapat menyebabkan ketergantungan?

iya

b. tidak

10. Apakah merokok dapat menyebabkan benjolan pada langit langit mulut?

a. iya

tidak

11. Apakah merokok dapat menyebabkan kanker rongga mulut?

iya

b. tidak

12. Apakah merokok dapat menyebabkan penurunan pada gusi?

iya

b. tidak

13. Apakah media sosial berdampak pada pengetahuan merokok?

iya

b. tidak



### Lampiran 12 Data Kuesioner

<b>Nama</b>	<b>Umur</b>	<b>Kelas</b>	<b>Jumlah</b>	<b>Presentase</b>	<b>Kategori</b>
SR	16	X.7	9	69.23	cukup
MS	16	X.7	7	53.85	kurang
MOS	15	X.7	8	61.54	cukup
BAR	16	X.7	9	69.23	cukup
MFR	16	X.7	6	46.15	kurang
MKS	16	X.3	7	53.85	kurang
PU	16	X.3	9	69.23	cukup
LTP	17	X.4	10	76.92	baik
SF	15	X.4	8	61.54	cukup
MA	16	X.4	11	84.62	baik
MDS	16	X.4	10	76.92	baik
MFB	16	X.3	11	84.62	baik
MBR	15	X.3	13	100.00	baik
YRT.	16	X.3	12	92.31	baik
MRA	16	X.3	11	84.62	baik
TR	16	X.4	9	69.23	cukup
RS	16	X.5	13	100.00	baik
AR	16	X.8	13	100.00	baik
BS	17	X.5	11	84.62	baik
MAP	17	X.5	8	61.54	cukup
JF	16	X.5	12	92.31	baik
RFA	17	X.5	9	69.23	cukup
MGF	16	X.2	13	100.00	baik
FA	16	X.6	12	92.31	baik
FR	15	X.6	13	100.00	baik
RZ	16	X.2	12	92.31	baik
RC	16	X.2	8	61.54	cukup
KM	17	X.2	11	84.62	baik
KA	16	X.2	10	76.92	baik
MFN	16	X.2	10	76.92	baik
MDY	16	X.8	10	76.92	baik
AE	16	X.4	11	84.62	baik
AA	16	X.6	12	92.31	baik
MF	16	X.6	11	84.62	baik
MHP	15	X.1	13	100.00	baik
MAN	16	X.1	9	69.23	cukup
JRP	16	X.1	7	53.85	kurang
AS	16	X.8	10	76.92	baik
MRA	17	X.1	12	92.31	baik
FDP	16	X.8	10	76.92	baik
MA	15	X.1	9	69.23	cukup
MIH	16	X.8	8	61.54	cukup
MIP	16	X.1	11	84.62	baik
F	16	X.5	7	53.85	kurang

<b>Nama</b>	<b>Umur</b>	<b>Kelas</b>	<b>P1</b>	<b>P2</b>	<b>P3</b>	<b>P4</b>	<b>P5</b>	<b>P6</b>	<b>P7</b>	<b>P8</b>	<b>P9</b>	<b>P10</b>	<b>P11</b>	<b>P12</b>	<b>P13</b>	<b>Jumlah</b>	<b>Persentase</b>	<b>Kategori</b>
SR	16	X.7	1	1	0	0	0	1	0	1	1	1	1	1	1	9	69.23	cukup
MS	16	X.7	1	1	0	0	1	1	0	0	1	0	0	1	1	7	53.85	kurang
MOS	15	X.7	1	0	0	1	1	0	1	1	0	1	0	1	1	8	61.54	cukup
BAR	16	X.7	1	1	1	1	1	1	0	0	0	0	1	1	1	9	69.23	cukup
MFR	16	X.7	1	0	0	0	0	1	0	0	0	1	1	1	1	6	46.15	kurang
MKS	16	X.3	0	0	1	0	1	0	1	0	0	1	1	1	1	7	53.85	kurang
PU	16	X.3	0	0	1	1	1	1	1	1	0	0	1	1	1	9	69.23	cukup
LTP	17	X.4	1	1	1	1	1	0	1	1	0	0	1	1	1	10	76.92	baik
SF	15	X.4	1	1	1	1	0	0	0	0	0	1	1	1	1	8	61.54	cukup
MA	16	X.4	1	1	1	0	1	1	1	1	1	1	1	0	1	11	84.62	baik
MDS	16	X.4	1	1	1	1	1	0	0	0	1	1	1	1	1	10	76.92	baik
MFB	16	X.3	1	1	1	1	1	0	1	1	1	1	1	0	1	11	84.62	baik
MBR	15	X.3	1	1	1	1	1	1	1	1	1	1	1	1	1	13	100.00	baik
YRT.	16	X.3	1	1	1	1	1	1	1	1	1	1	1	0	1	12	92.31	baik
MRA	16	X.3	1	1	1	1	1	1	1	1	1	1	0	0	1	11	84.62	baik
TR	16	X.4	1	1	0	0	0	1	1	1	1	1	0	1	1	9	69.23	cukup
RS	16	X.5	1	1	1	1	1	1	1	1	1	1	1	1	1	13	100.00	baik
AR	16	X.8	1	1	1	1	1	1	1	1	1	1	1	1	1	13	100.00	baik
BS	17	X.5	1	1	1	1	0	0	1	1	1	1	1	1	1	11	84.62	baik
MAP	17	X.5	0	0	0	1	0	0	1	1	1	1	1	1	1	8	61.54	cukup
JF	16	X.5	1	1	1	1	1	1	1	1	1	1	1	0	1	12	92.31	baik
RFA	17	X.5	0	1	1	1	0	0	1	1	0	1	1	1	1	9	69.23	cukup
MGF	16	X.2	1	1	1	1	1	1	1	1	1	1	1	1	1	13	100.00	baik
FA	16	X.6	1	1	1	1	1	1	1	1	1	1	1	0	1	12	92.31	baik
FR	15	X.6	1	1	1	1	1	1	1	1	1	1	1	1	1	13	100.00	baik
RZ	16	X.2	1	1	1	0	1	1	1	1	1	1	1	1	1	12	92.31	baik

RC	16	X.2	1	1	1	0	0	1	0	1	1	1	0	0	1	8	61.54	cukup
KM	17	X.2	1	1	1	1	1	1	1	0	0	1	1	1	1	11	84.62	baik
KA	16	X.2	1	1	1	0	0	1	1	0	1	1	1	1	1	10	76.92	baik
MFN	16	X.2	1	1	1	1	1	1	0	1	0	1	1	0	1	10	76.92	baik
MDY	16	X.8	1	1	1	0	0	0	1	1	1	1	1	1	1	10	76.92	baik
AE	16	X.4	1	1	1	1	0	0	1	1	1	1	1	1	1	11	84.62	baik
AA	16	X.6	1	1	1	1	1	1	1	0	1	1	1	1	1	12	92.31	baik
MF	16	X.6	1	1	1	1	1	0	0	1	1	1	1	1	1	11	84.62	baik
MHP	15	X.1	1	1	1	1	1	1	1	1	1	1	1	1	1	13	100.00	baik
MAN	16	X.1	1	1	1	1	0	0	1	1	1	1	0	0	1	9	69.23	cukup
JRP	16	X.1	0	0	1	1	0	0	1	1	0	0	1	1	1	7	53.85	kurang
AS	16	X.8	1	1	1	1	0	0	1	0	1	1	1	1	1	10	76.92	baik
MRA	17	X.1	1	1	1	1	1	1	1	1	1	1	1	0	1	12	92.31	baik
FDP	16	X.8	1	1	1	1	0	0	0	1	1	1	1	1	1	10	76.92	baik
MA	15	X.1	1	1	1	1	1	0	0	1	1	1	0	0	1	9	69.23	cukup
MIH	16	X.8	1	1	0	1	0	1	1	1	0	0	0	1	1	8	61.54	cukup
MIP	16	X.1	1	1	1	1	1	1	1	0	1	1	1	0	1	11	84.62	baik
F	16	X.5	0	1	0	0	0	0	0	1	1	1	1	1	1	7	53.85	kurang

### Lampiran 13 Hasil SPSS Univariat

#### p1

		Frequency	Percent	Valid Percent
Valid	salah	6	13.6	13.6
	benar	38	86.4	86.4
	Total	44	100.0	100.0

#### p2

		Frequency	Percent	Valid Percent	Cumulative Percent
Valid	salah	6	13.6	13.6	13.6
	benar	38	86.4	86.4	100.0
	Total	44	100.0	100.0	

#### p3

		Frequency	Percent	Valid Percent	Cumulative Percent
Valid	salah	8	18.2	18.2	18.2
	benar	36	81.8	81.8	100.0
	Total	44	100.0	100.0	

#### p4

		Frequency	Percent	Valid Percent	Cumulative Percent
Valid	salah	11	25.0	25.0	25.0
	benar	33	75.0	75.0	100.0
	Total	44	100.0	100.0	

**p5**

		Frequency	Percent	Valid Percent	Cumulative Percent
Valid	salah	17	38.6	38.6	38.6
	benar	27	61.4	61.4	100.0
	Total	44	100.0	100.0	

**p6**

		Frequency	Percent	Valid Percent	Cumulative Percent
Valid	salah	18	40.9	40.9	40.9
	benar	26	59.1	59.1	100.0
	Total	44	100.0	100.0	

**p7**

		Frequency	Percent	Valid Percent	Cumulative Percent
Valid	salah	12	27.3	27.3	27.3
	benar	32	72.7	72.7	100.0
	Total	44	100.0	100.0	

**p8**

		Frequency	Percent	Valid Percent	Cumulative Percent
Valid	salah	11	25.0	25.0	25.0
	benar	33	75.0	75.0	100.0
	Total	44	100.0	100.0	

**p9**

		Frequency	Percent	Valid Percent	Cumulative Percent
Valid	salah	12	27.3	27.3	27.3
	benar	32	72.7	72.7	100.0
	Total	44	100.0	100.0	

**p10**

		Frequency	Percent	Valid Percent	Cumulative Percent
Valid	salah	6	13.6	13.6	13.6
	benar	38	86.4	86.4	100.0
	Total	44	100.0	100.0	

**p11**

		Frequency	Percent	Valid Percent	Cumulative Percent
Valid	salah	8	18.2	18.2	18.2
	benar	36	81.8	81.8	100.0
	Total	44	100.0	100.0	

**p12**

		Frequency	Percent	Valid Percent	Cumulative Percent
Valid	salah	12	27.3	27.3	27.3
	benar	32	72.7	72.7	100.0
	Total	44	100.0	100.0	

**p13**

		Frequency	Percent	Valid Percent	Cumulative Percent
Valid	benar	44	100.0	100.0	100.0

<b>total</b>					
		Frequency	Percent	Valid Percent	Cumulative Percent
Valid	6	1	2.3	2.3	2.3
	7	4	9.1	9.1	11.4
	8	5	11.4	11.4	22.7
	9	7	15.9	15.9	38.6
	10	7	15.9	15.9	54.5
	11	8	18.2	18.2	72.7
	12	6	13.6	13.6	86.4
	13	6	13.6	13.6	100.0
	Total	44	100.0	100.0	

<b>persen</b>					
		Frequency	Percent	Valid Percent	Cumulative Percent
Valid	46.15	1	2.3	2.3	2.3
	53.85	4	9.1	9.1	11.4
	61.54	5	11.4	11.4	22.7
	69.23	7	15.9	15.9	38.6
	76.92	7	15.9	15.9	54.5
	84.62	8	18.2	18.2	72.7
	92.31	6	13.6	13.6	86.4
	100.00	6	13.6	13.6	100.0
	Total	44	100.0	100.0	

<b>kategori pengetahuan</b>					
		Frequency	Percent	Valid Percent	Cumulative Percent
Valid	baik	27	61.4	61.4	61.4
	cukup	12	27.3	27.3	88.6
	kurang	5	11.4	11.4	100.0
	Total	44	100.0	100.0	

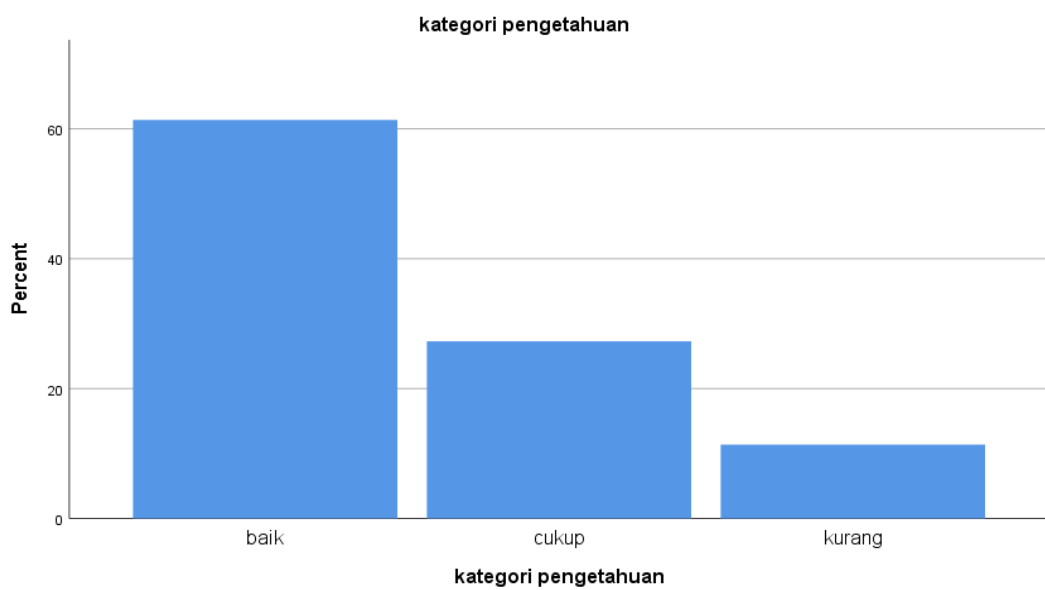
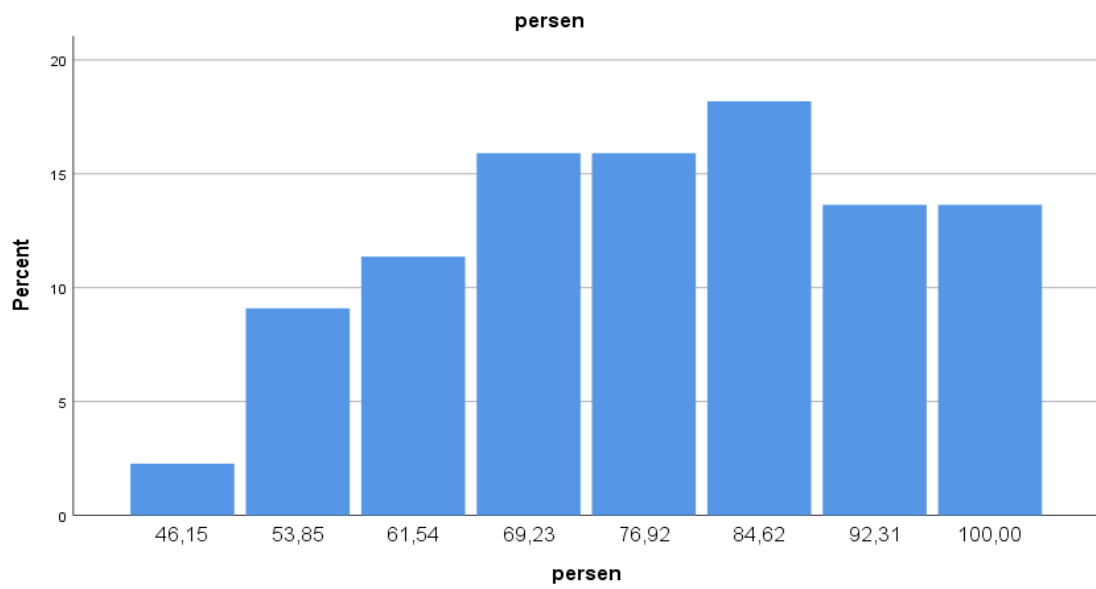
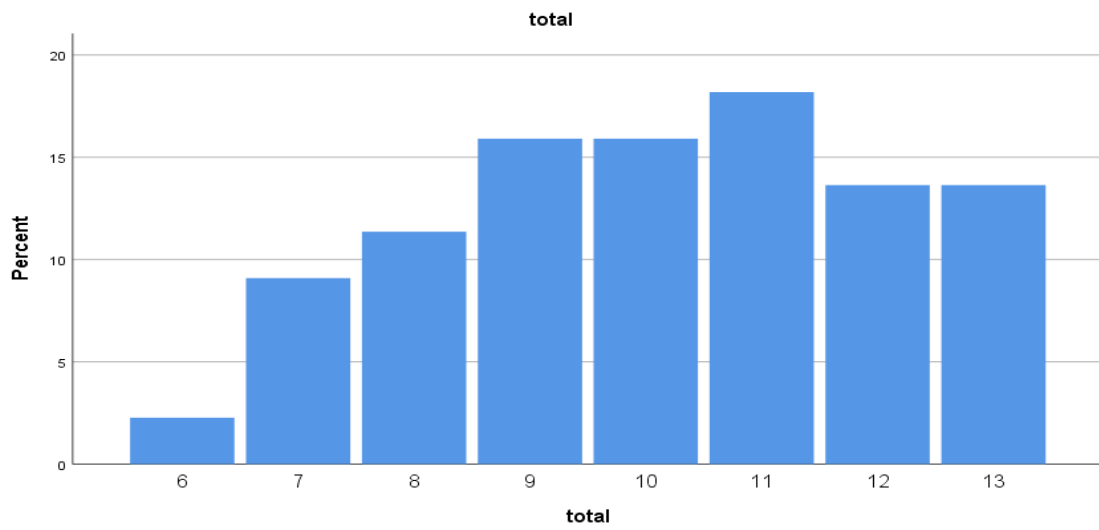



## Lampiran 14 Dokumentasi Penelitian



Menjelaskan kepada responden tentang mekanisme penelitian, cara mengisi informed consent dan cara mengisi kuesioner



Membagikan kuesioner kepada responden



Responden sedang mengisi kuesioner



Foto bersama dengan para responden



Foto bersama dan pemberian plakat