

LAMPIRAN

LAMPIRAN 1

Surat Perintah Kerja

PRAKTEK DOKTER GIGI

Drg. Herman Fadil Harahap

Jalan Alamsyah RPN, Gang Merdeka, Metro Pusat

NAMA PASIEN: ANA KRISTIANTORO

UMUR : 28 th

WARNA GIGI : A2

KEHILANGAN GIGI: 36, 46, 47

JENIS PEKERJAAN: GTSL *Ahnatik desain tripod kuda*

posisi klamer c : gigi 37 dan 45

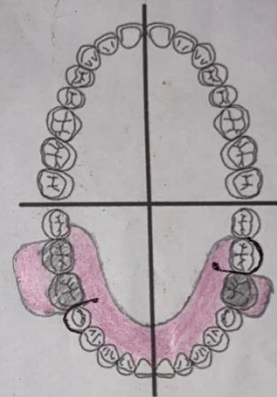

Kepala Klinik

Drg. Herman Fadil Harahap
SIP. 603/890/D-2003/SIP. 11/2020

Drg. Herman Fadil Harahap

LAMPIRAN 2

Surat Pernyataan

**SURAT PERNYATAAN
PERSETUJUAN Pengerjaan Laporan Kasus**

Saya yang bertanda tangan di bawah ini:

Nama : drg Herman Fadil Harahap

Jabatan : Dokter Gigi

Menyatakan bahwa kasus yang ditangani mahasiswa/i dalam rangka perkuliahan laporan tugas akhir politeknik Kesehatan tanjungkarang jurusan DIII Teknik Gigi tahun 2024.

Nama : M Sahral

Nim : 2112401017

Adalah benar kasus ini diizinkan untuk diangkat sebagai laporan tugas akhir (Karya Tulis Ilmiah)

Demikian surat pernyataan ini saya buat,saya harap digunakan sebaik-baiknya.

Lampung timur,24 Maret 2024

Penanggung Jawab

Dokter Gigi



drg. Herman Fadil Harahap
SIP. 503/08/10-2023/SIP. 11/2020

Drg Herman Fadil Harahap

LAMPIRAN 3

Lembar Quisioner Untuk Pasien

LEMBAR QUISIONER UNTUK PASIEN SETELAH MENGUNAKAN PROTHESA

1. Bagaimana perasaan anda setelah menggunakan gigi tiruan sebagian leasan ?
 Baik b. Cukup baik c. Kurang baik
2. bagaimana perasaan anda pada saat melepas pasang gigi tiruan sebagian lepasan ?
 Baik b. Cukup mudah c. Sulit
3. Bagaimana gigi tiruan sebagian lepasan yang anda gunakan pada saat menggunakannya ?
 Nyaman b. Kurang nyaman c. Tidak nyaman
4. Bagaimanakah gigi tiruan sebagian lepasan yang anda gunakan pada saat bicara ?
 Nyaman b. Kurang nyaman c. Tidak nyaman
5. Bagaimanakah gigi tiruan sebagian lepasan yang anda gunakan pada segi penampilan dari:
 - 1) Warna
a. Baik Kurang baik c. Kurang
 - 2) Ukuran
 Baik b. Kurang baik c. Kurang
 - 3) Pembuatan Cengkram
 Baik b. Kurang baik c. Kurang

Metro, 29 Maret 2024

Mengetahui



Ana Kristiantoro

LAMPIRAN 4

Lembar Quisioner Untuk Dokter Gigi

LEMBAR QUISIONER UNTUK DOKTER GIGI

1. Apakah dokter gigi merasa puas dengan prothesa yang dibuat oleh tekniker gigi yang dinilai dari segi :

No	Dinilai dari segi	Baik	Cukup	Kurang
1	Cengkram	✓		
2	Penyusunan elemen gigi	✓		
3	polishing	✓		

2. Apakah dokter gigi merasa puas dengan tahap insersi prothesa yang dibuat oleh tekniker gigi yang dinilai dari segi :

No	Dinilai dari segi	Baik	Cukup	Kurang
1	Saat insersi	✓		
2	Oklusi	✓		
3	Retansi dan Stabilisasi	✓		

Metro, 29 Maret 2024

Mengetahui



drg. Herman Fadli Harahap
SIP. 603/880/D-2/03/6SIP. 11/2020

Drg. Herman Fadli Harahap

LAMPIRAN 5

Nilai Protesa

Rubik Penilaian Hasil Produk/Laporan Tugas Akhir
Jurusan Teknik Gigi Poltekkes Tanjungkarang

Kasus Gigi Tiruan Sebagian Lepas

No	Kriteria/Indikator	Nilai	Perolehan Nilai	Paraf
1	Pembuatan basis sesuai SPK	79-85	81	Ht
2	Ketebalan basis merata 1-2 mm			
3	Elemen gigi tiruan berkontak dengan gigi antagonis			
4	Tidak merubah tinggi gigitan			
5	Warna elemen gigi tiruan sesuai SPK			
6	Cengkram tidak cacat			
7	Bahu cengkram terletak pada titik kontak			
8	Ujung cengkram terletak pada titik kontak			
9	Ujung cengkram tidak tajam			
10	Lengan cengkram terletak dibawah kontur terbesar			
11	Pembuatan cengkram sesuai SPK			
12	Prothesa tidak pecah/retak			
13	Basis prothesa tidak porus, tidak ada goresan/gerutan, membulat dan tidak tajam			
1	Pembuatan basis sesuai SPK	73-78		
2	Ketebalan basis merata 1-2 mm			
3	Elemen gigi tiruan berkontak dengan gigi antagonis			
4	Tidak merubah tinggi gigitan			
5	Warna elemen gigi tiruan sesuai SPK			
6	Cengkram tidak cacat			
7	Bahu cengkram terletak pada titik kontak			
8	Ujung cengkram terletak pada titik kontak			

9	Ujung cengkram tidak tajam	68-72		
10	Lengan cengkram terletak di bawah kontur terbesar			
11	Pembuatan cengkram sesuai SPK			
12	Prothesa tidak pecah/retak			
13	Basis prothesa tidak porus, tidak ada goresan/gurutan, membulat dan tidak tajam			
1	Pembuatan basis sesuai SPK			
2	Ketebalan basis merata 1-2 mm			
3	Elemen gigi tiruan berkontak dengan basis antagonis			
4	Tidak merubah tinggi gigitan			
5	Warna elemen gigi tiruan sesuai SPK			
6	Cengkram tidak cacat			
7	Bahu cengkram terletak pada titik kontak			
8	Ujung cengkram terletak pada titik kontak			
9	Ujung cengkram tidak tajam			
10	Lengan cengkram terletak di bawah kontur terbesar			
11	Pembuatan cengkram sesuai SPK			
12	Basis prothesa pecah/retak			
13	Basis prothesa tidak porus, tidak ada goresan/gurutan, membulat dan tidak tajam			

Metro, 29 Maret 2024
Mengetahui

Drg. Herman Fadli Harahap
SIP. 603/850-D-2/03/SIP. 11/2020

Drg. Herman Fadli Harahap

LAMPIRAN 6

Lembar Persetujuan Pengerjaan Kasus di Laboratorium

LEMBAR PERSETUJUAN Pengerjaan LAPORAN KASUS DI LABORATORIUM

NAMA : M. Sahra
NIM : 2112901017
JUDUL LTA : Pembuatan Gigi Tiruan Sebagai Lapsan akrilik
Paradenta Rahang Bawah Dengan kasus Ekstusi
Gigi 26 dan Linduoketsi gigi 45

Persyaratan Pengerjaan Laporan Kasus :

- : Mengisi Formulir Peminjaman Alat-Alat Laboratorium
- : Foto Copy SPK
- : Lembar Persetujuan Judul
- : Foto Copy Acc Bab I Pada Lembar Kegiatan Bimbingan LTA

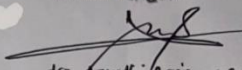
Tanda Tangan

drg. Ansyudhi Arnis, M.P.Sc
NIP. 1981 1221 2009 12 1001

Tanda Tangan

drg. Sri Wahyuni, M.Pd
NIP. 1966 0924 1992 032001

LAMPIRAN 7

Lembar Tahapan Perkerjaan di Laboratorium

B. LEMBAR TAHAPAN PEKERJAAN LAPORAN KASUS

No	Tahap Pekerjaan	Pertemuan	Hari/Tgl	Paraf Inst	Paraf Pemb.I	Paraf Pemb.II	Ket
1	Persiapan Model	1	Senin 25-3-24			G	
2	Surveyor, Block out	1	Senin 25-3-24			G	
3	Pembuatan Desain dan Cengram	2	Selasa 26-3-24			G	
4	Pembuatan pola dalam Persiapan Omolok	2	26-3-24			G	
5	wax contouring dan Penyusunan Gigi	3	27-3-24			G	
6	Floking dan Boiling out	3	27-3-24			G	
7	Curing dan defloking	4	28-3-24			G	
8	Finishing dan Polishing	4	28-3-24			G	
9							
10							

**BERITA ACARA REVISI LAPORAN TUGAS AKHIR
PRODI DIII TEKNIK GIGI POLTEKKES TANJUNGPINANG**

Laporan Tugas Akhir ini telah disidangkan dihadapan dewan penguji pada hari Selasa tanggal 21 bulan Mei tahun 2024, dan telah melalui proses revisi serta mendapat persetujuan dari pembimbing dan penguji, pada hari Rabu tanggal 12 bulan Juni tahun 2024.

NAMA MAHASISWA : M SAHRAL
NIM : 211240101
JUDUL LTA : **PEMBUATAN GIGI TIRUAN SEBAGIAN LEPASAN AKRILIK PARADENTAL RAHANG BAWAH DENGAN KASUS EKSTRUSI GIGI 16,26 DAN LINGUOVERSI GIGI 45**
SKEMA : **LAPORAN KASUS**

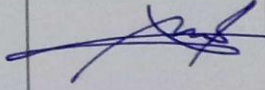
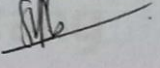
NO	NAMA DOSEN	PEMBIMBING/PENGUJI	TANDA TANGAN
1.	<u>drg. Aryudhi Armis, M.D.Sc</u> NIP. 19811221 200912 1 001	Pembimbing Utama	
2.	<u>drg. Sri Wahyuni, M.Pd.</u> NIP. 1966092419920320001	Pembimbing Pendamping	
3.	<u>drg. Bintang H. Simbolon, M.Kes</u> NIP. 19591110 199311 2 001	Penguji	