

# LAMPIRAN

**CHEKLIST PENELITIAN**  
**GAMBARAN SANITASI DASAR PENDERITA DIAREDI**  
**WILAYAH KERJA PUSKESMAS LEBUH DALEM**

Lampiran 1.  
 Variabel sarana sanitasi

No	Variabel Sarana Sanitasi	Komponen penilaian	Ya	Tidak	Poin
1.	Sumber Air Bersih	1) kedalaman cincin sumur 3m dari lantai sumur			
		2) dinding sumur minimal 3m			
		3) lantai sumur gali 70cm dari atas tanah			
		4) jarak sumur dengan sumber pencemaran min 10m			
		5) sumber air yg digunakan adalah sumur gali			
		a. sumber air yg digunakan adalah sumur bor			

No	Variabel Sarana Sanitasi	Komponen penilaian	Ya	Tidak	Poin
2.	Jamban (sarana pembuangan kotoran)	1) Tidak berbau dan tinja tidak dapat dijamah oleh serangga maupun tikus			
		2) Jamban yang digunakan septic Tank			
		3) Letak lubang penampungan paling sedikit erjarak 10 meter dari sumur air minum			
		4) Tersedia air dan alat pembersih			
		5) Lantai kedap air			

No	Variabel Sarana Sanitasi	Komponen penilaian	Ya	Tidak	poin
3.	Sarana Pembuanagn Air Limbah (SPAL)	1) Tergenang tidak teratur Dihalaman			
		2) Ada, diresapkan tetapi mencemari sumber air (jarak sumber air jarak dari sumber < 10 meter)			
		3) Dialirkan keselokan terbuka			
		4) Diresapkan dan tidak mencemari sumber air (jarak dengan sumber air > 10 meter)			
		5) Dialirkan keselokan tertutup			

No	Variabel Sarana Sanitasi	Komponen penilaian	Ya	Tidak	Poin
4.	Sarana Pembuangan Sampah	1) Tersedia tempat sampah			
		2) Tempat sampah tertutup			
		3) Tempat sampah mudah Dibersihkan			
		4) Tempat sampah kedap air			

No	Variabel Sarana Sanitasi	Komponen penilaian	Ya	Tidak	Poin
5.	Penyajian Makanan	1) Makanan disajikan di tempat yang bersih			
		2) Tempat makanan tertutup dengan baik			
		3) Terhindar dari pencemaran dan binatang pengganggu			
		4) Ttersedia tempat khusus untuk menyimpan makanan			

**Nama - Nama Penderita Diare  
Di Wilayah Kerja Puskesmas Lebu Dalem  
Kabupaten Tulang Bawang  
Tahun 2022**

Lampiran 2.

Nama penderita diare di puskesmas lebu  
dalem

No.	Bulan	Nama Penderita	Umur	P/L	Alamat
1.	Januari	Riski	2 Tahun	L	Jl Lintas Timur Sumatra Dusun Tulung Itik RT/RW 001/ 003
2.	Januari	Made	3 Tahun	L	Jl. Lintas Timur Sumatra Dusun Jaya Baru RT/RW 005/005
3.	Januari	Rika	3 Tahun	P	Jl. Lintas Timur Sumatra Dusun Tawan Indah RT/RW 002/003
4.	Januari	Muhamad Rafik	5 Tahun	L	Jl. Lintas Timur Sumatra Dusun Jaya Baru RT/RW 005/005
5.	Februari	Siska	2 Tahun	P	Jl. Lintas Timur Sumatra Dusun Jaya Baru RT/RW 005/005
6.	Februari	Salsabila	4 Tahun	P	Jl. Lintas Timur Sumatra Dusun Jaya Baru RT/RW 005/005
7.	Maret	Resti	3 Tahun	P	Jl Lintas Timur Sumatra Dusun Tulung Itik RT/RW 001/ 003
8.	Maret	Joni	3 Tahun	L	Jl. Lintas Timur Sumatra Dusun Jaya Baru RT/RW 005/005
9.	April	Rizal	2 Tahun	L	Jl. Lintas Timur Sumatra Dusun Jaya Baru RT/RW 005/005
10.	April	Mihwan	2 Tahun	L	Jl. Lintas Timur Sumatra Dusun Jaya Baru RT/RW 005/005
11.	April	Ahmad	3 Tahun	L	Jl. Lintas Timur Sumatra Dusun Tawan Indah RT/RW 002/003
12.	Mei	Ridwan	2 Tahun	L	Jl. Lintas Timur Sumatra

					Dusun Jaya Baru RT/RW 005/005
13.	Mei	Ririn	4 Tahun	P	Jl. Lintas Timur Sumatra Dusun Tawan Indah RT/RW 002/003
14.	Juni	Rafi	3 Tahun	L	Jl. Lintas Timur Sumatra Dusun Jaya Baru RT/RW 005/005
15.	Juli	Koko	2 Tahun	L	Jl. Lintas Timur Sumatra Dusun Tawan Indah RT/RW 002/003
16.	Agustus	Irul	2 Tahun	L	Jl. Lintas Timur Sumatra Dusun Tawan Indah RT/RW 002/003
17.	September	Azril	4 Tahun	L	Jl Lintas Timur Sumatra Dusun Jaya Baru RT/RW 005/005
18.	Oktober	Lidia	5 Tahun	P	Jl Lintas Timur Sumatra Dusun Jaya Baru RT/RW 005/005
19.	November	Daniel	2 Tahun	P	Jl Lintas Timur Sumatra Dusun Jaya Baru RT/RW 005/005
20.	Desember	Susi	2 Tahun	L	Jl. Lintas Timur Sumatra Dusun Jaya Baru RT/RW 5/5

Kunjungan kerumah warga yang terjangkit diare



Kondisi sumur



## Kondisi sarana air bersih



## Kondisi jamban



## Kondisi sumur

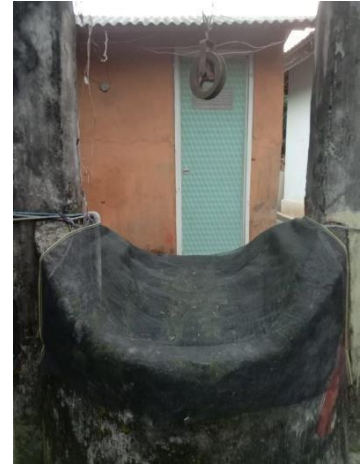

## Pembuangan Sampah





Wawancara Terhadap Responden



Kunjungan dan Observasi Terhadap Responden Penderita Diare





PEMERINTAH KABUPATEN TULANG BAWANG  
**DINAS PENANAMAN MODAL DAN PELAYANAN  
 TERPADU SATU PINTU**

Jalan Negara Lintas Timur KM 112 Tuh Tahasi Kec. Menggala Kabupaten Tulang Bawang Lampung  
 Telp. (0726) 7571471 @-Mail : [panama.tulba@gmail.com](mailto:panama.tulba@gmail.com)

**SURAT IZIN PENELITIAN/SURVEY**

Nomor : 530/0020/V.16/TB/PENELITIAN/V/2022

- DASAR**
1. Peraturan Menteri Dalam Negeri Republik Indonesia Nomor 7 Tahun 2014 Tentang Perubahan Atas Peraturan Menteri Dalam Negeri Republik Indonesia Nomor 64 Tahun 2011 Tentang Pedoman Pemberitaan Rekomendasi Penelitian
  2. Peraturan Daerah Provinsi Lampung Nomor 8 Tahun 2016 tentang Pembentukan Dan Susunan Perangkat Daerah Provinsi Lampung.
  3. Peraturan Daerah Kabupaten Tulang Bawang Nomor 07 Tahun 2011 Tentang Pembentukan Organisasi dan Tata Kerja Inspektorat, Bappeda, Lembaga Teknis Daerah dan Satuan Polisi Pamong Praja Kabupaten Tulang Bawang.
  4. Surat Rekomendasi dari POLITEKNIK KESEHATAN TAJUNGGARANG
  5. Surat Rekomendasi dari Badan Kesatuan Bangsa Dan Politik Kabupaten Tulang Bawang Nomor :

Dengan ini memberikan izin kepada

Nama : NI MADE REGITA PARAMESTI  
 NPM : 1913451138  
 Pekerjaan : Belum/Tidak Bekerja  
 Alamat : Kelurahan Dalem RT/RW 001/002, Kel/Desa : Kelurahan Dalem, Kec. Menggala Timur, KAB. TULANG BAWANG  
 Judul Penelitian : Gambar Sanitasi Dasar Penderita Penyakit Diare Di Desa Lebah Dalem Wilayah Kerja Puskesmas Lebah Dalem  
 Kegiatan : Survey/penelitian  
 Lokasi : Puskesmas Lebah Dalem  
 Penanggung Jawab : DIREKTUR POLITEKNIK TANJUNG KARANG  
 Waktu : 1 Maret 2022 / 2 Juli 2022  
 Tujuan : Survey/penelitian

Surat izin Penelitian ini diberikan kepada yang bersangkutan untuk dapat digunakan sebagaimana perbaya.

**Catatan :**

1. Rekomendasi ini diterbitkan untuk kepentingan penelitian.
2. Tidak dibenarkan melakukan penelitian/survey yang tidak sesuai/tidak ada kaitannya dengan judul kegiatan penelitian/survey tersebut di atas.
3. Melaporkan hasil penelitian/survey kepada Bupati Tulang Bawang cq. Kepala Dinas Penanaman Modal Dan Pelayanan Terpadu Satu Pintu Kabupaten Tulang Bawang.
4. Surat izin ini dicabut kembali apabila pemegangnya tidak menaati ketentuan tersebut di atas.

Dikeluarkan di Menggala  
 Pada Tanggal 23 Mei 2022



**Kepala Dinas  
 Penanaman Modal Dan Pelayanan Terpadu Satu Pintu  
 Kabupaten Tulang Bawang.**

Dedy  
 Palwadi

**Terdistribusi :**

1. Bupati Tulang Bawang,
2. Wakil Bupati Tulang Bawang,
3. POLITEKNIK KESEHATAN TAJUNGGARANG
4. -







**PEMERINTAH KABUPATEN TULANG BAWANG**  
**DINAS KESEHATAN**

Jl. Cemara No. 1 (Komplek Perkantoran Pemkab) ☎ (0726) 21182 Fax: (0726) 21514

**M E N G G A L A**

**SURAT REKOMENDASI PENELITIAN**

Nomor : 800 ~~800~~ /IV.2/ V /2022

Dasar : Surat dari Politeknik Kesehatan Tanjung Karang  
Nomor. PP.03.01/1.1/1700/2022, Tanggal 21 Maret 2022 Tentang Izin  
Kegiatan Penelitian

Yang bertanda tangan dibawah ini :

Nama : H. Fatoni, S.Kep., MM  
NIP : 197308082005011008  
Pangkat / Golongan : Pembina TK. I/ IV.b  
Jabatan : Kepala Dinas Kesehatan Kab. Tulang Bawang  
Alamat : Jalan. Cemara No. 1 Kompleks Perkantoran Pemkab TUBA

Dengan ini memberikan rekomendasi izin kegiatan penelitian kepada :

Nama : Ni Made Regita P  
Jabatan : Mahasiswa  
Universitas : Politeknik Kesehatan Tanjung Karang

Untuk melakukan penelitian dalam rangka salah satu unsur Tri Darma Perguruan Tinggi di wilayah kerja Dinas Kesehatan Kabupaten Tulang Bawang, dengan Judul Penelitian "*Gambaran sanitasi dasar Penderita Penyakit Diare di desa Lebu Dalam, Wilayah Puskesmas Lebu Dalam Kabupaten Tulang Bawang, Tahun 2022*"

Demikian Surat Rekomendasi ini dibuat untuk dapat dipergunakan dan dilaksanakan dengan sebaik-baiknya.

Dikeluarkan di : Menggala  
Pada Tanggal : 25 Mei 2022

KEPALA DINAS KESEHATAN  
KABUPATEN TULANG BAWANG

  
H. Fatoni, S.Kep., MM  
NIP. 197308082005011008



PEMERINTAH KABUPATEN TULANG BAWANG  
**DINAS PENANAMAN MODAL DAN PELAYANAN  
TERPADU SATU PINTU**

Jl. Negara Lintas Timur KM.112 Tih Tohou Kec. Menggala Kabupaten Tulang Bawang Lampung  
Telp. (0726) 7575478, @-Mail : [dpmpstp.tuba@gmail.com](mailto:dpmpstp.tuba@gmail.com)

---

**TANDA TERIMA BERKAS IZIN**

Nomor : 530/0020/V.16/TB/PENELITIAN/V/2022  
Nama : NI MADE REGITA PARAMESTI  
Alamat : Kahuripan Dalem RT/RW 001/002  
No. Telp/HP : 85714622634  
Jenis Izin : SURAT IZIN PENELITIAN / SURVEY  
Tanggal Pengambilan : 24 Mei 2022  
Petugas : MARETA, A.Md. Kom

Menggala, 24 Mei 2022

Yang Menerima

NI MADE REGITA PARAMESTI

---

*Gunting Disini*