

**Lembar Kuesioner Penelitian**  
**Gambaran Kejadian Scabies di Wilayah Kerja Puskesmas Rajabasa Indah**  
**Bandar Lampung Tahun 2021**

**A. Karakteristik Responden**

1. Nama Responden :
2. Umur :
3. Jenis Kelamin :  Laki-laki  Perempuan
4. Pendidikan terakhir :  Tidak sekolah  SD/ SMP  
 SMA  DIII/Sederajat
5. Pekerjaan :  Pedagang  PNS  Wiraswasta  
 Lain-lain

**B. Tingkat Kebersihan**

No.	Pertanyaan	Ya	Tidak
1.	Apakah anda mandi secara teratur minimal 2x sehari dengan menggunakan air mengalir dan sabun?		
2.	Apakah anda membersihkan area genital/alat kelamin saat mandi?		
3.	Apakah setelah mandi anda mengeringkan tubuh anda dengan menggunakan handuk yang kering?		
4.	Apakah anda berganti pakaian secara rutin minimal 2x sehari?		
5.	Apakah anda memotong kuku 1x dalam seminggu?		
6.	Apakah anda mencuci tangan pakai sabun sebelum dan sesudah BAB/BAK?		
7.	Apakah anda mencuci sprei 2x dalam 1 bulan?		
8.	Apakah anda mencuci pakaian, handuk, dan		

	sprei menggunakan detergen?		
9.	Apakah anda menjemur pakaian di bawah sinar matahari minimal 30 menit ?		
10.	Apakah anda menjemur kasur minimal 1x dalam sebulan?		

### C. Penggunaan Alat Pribadi

No.	Pertanyaan	Ya	Tidak
1.	Tidak menggunakan handuk secara bergantian		
2.	Tidak bergantian pakaian/pakaian dalam dengan orang lain		
3.	Tidak bergantian selimut atau sarung dengan orang lain		

### D. Kepadatan Hunian

1. Luas lantai kamar = m<sup>2</sup>
2. Jumlah penghuni kamar =

## Hasil Perhitungan

### 1. Hasil usia dan jenis kelamin

No	Nama Responden	Umur	Jenis Kelamin
1	Sifa Novarendra	7	Perempuan
2	Dhafa Julian	5	Laki-laki
3	Muhir	46	Laki-laki
4	Sahalludin	52	Laki-laki
5	Mulyati	38	Perempuan
6	Dufica	4	Perempuan
7	Dita Yuan Antika	5	Perempuan
8	Ibnu Hiras	6	Laki-laki
9	Taufik Hidayat	5	Laki-laki
10	Aprizal Sari	7	Perempuan
11	Muchlis	40	Laki-laki
12	Sainap	43	Laki-laki
13	Arigo	7	Laki-laki
14	Jaya	8	Laki-laki
15	Ridwan	39	Laki-laki
16	Sukamdi	41	Laki-laki
17	Deni Susilo	45	Laki-laki
18	Muh. Satrio Bagus	7	Laki-laki
19	Tristan	8	Laki-laki
20	Dzakaria	8	Laki-laki
21	Athaparis	8	Laki-laki
22	M. Abdul Karim	40	Laki-laki
23	Afif Ardhani	8	Perempuan
24	M. Adzil	8	Laki-laki
25	Ghinta Shintya	7	Perempuan
26	M. Arka Prasetya	9	Laki-laki
27	Abizar Rasya	7	Laki-laki
28	Riski Pratama	8	Laki-laki
29	Elshe Alwa	5	Perempuan
30	Felicya Amara	1	Perempuan
31	Fatima	38	Perempuan
32	M. Arziel	7	Laki-laki
33	M. Azzam Ramadhan	9	Laki-laki
34	Sawina	39	Perempuan

35	Dhira Ramadhani	7	Perempuan
36	Haryati	43	Perempuan
37	Hernawati	39	Perempuan
38	Siti	37	Perempuan
39	Munawaroh	40	Perempuan
40	Laila Fatima	7	Perempuan
41	M. Fikri	6	Laki-laki
42	Zidan Alghifari	9	Laki-laki
43	Susento	37	Laki-laki
44	Prayetno	40	Laki-laki
45	Abi Pratama	7	Laki-laki
46	Beni Kurniawan	9	Laki-laki
47	Dhani Ramadhan	8	Laki-laki
48	Prambudi	40	Laki-laki
49	Lilis	41	Perempuan
50	Fatiha	6	Perempuan
51	Budi Setya	40	Laki-laki
52	Rika	8	Perempuan
53	Fifi Azzahra	6	Perempuan
54	Laila Fatima	7	Perempuan
55	Desy Kurnia	9	Perempuan
56	M. Alan	7	Laki-laki
57	Fito	8	Laki-laki
58	Arnes	5	Laki-laki
59	Ika Nurjanah	35	Perempuan
60	Alika	7	Perempuan
61	Dinda Bunga	9	Perempuan
62	Erlang	5	Laki-laki
63	Agung Pratama	8	Laki-laki
64	Rozin Shofie	9	Laki-laki
65	Aji	7	Laki-laki
66	Jaya Kurniawan	8	Laki-laki
67	Rinawati	7	Perempuan
68	Eisyha	7	Perempuan
69	Damar	6	Laki-laki
70	Tomi	9	Laki-laki
71	Pambudi	40	Laki-laki
72	Reza	9	Perempuan
73	Riki	7	Laki-laki
74	Yoga Pratama	8	Laki-laki

75	Alif	8	Laki-laki
76	Wawan Setiadi	42	Laki-laki

## 2. Hasil tingkat kebersihan

No	Nama Responden	Jumlah	Jumlah Maksimum	%
1	Sifa Novarendra	10	10	100
2	Dhafa Julian	8	10	80
3	Muhir	10	10	100
4	Sahalludin	9	10	90
5	Mulyati	10	10	100
6	Dufica	10	10	100
7	Dita Yuan Antika	9	10	90
8	Ibnu Hiras	6	10	60
9	Taufik Hidayat	9	10	90
10	Aprizal Sari	10	10	100
11	Muchlis	10	10	100
12	Sainap	9	10	90
13	Arigo	8	10	80
14	Jaya	8	10	80
15	Ridwan	9	10	100
16	Sukamdi	9	10	90
17	Deni Susilo	8	10	100
18	Muh. Satrio Bagus	9	10	90
19	Tristan	9	10	90
20	Dzakaria	8	10	80
21	Athaparis	9	10	90
22	M. Abdul Karim	7	10	70
23	Afif Ardhani	9	10	90
24	M. Adzil	7	10	70

25	Ghinta Shintya	8	10	80
26	M. Arka Prasetya	9	10	90
27	Abizar Rasya	7	10	70
28	Riski Pratama	8	10	80
29	Elshe Alwa	9	10	90
30	Felicya Amara	10	10	100
31	Fatima	9	10	90
32	M. Arziel	9	10	90
33	M. Azzam Ramadhan	8	10	80
34	Sawina	7	10	70
35	Dhira Ramadhani	8	10	80
36	Haryati	6	10	60
37	Hernawati	8	10	80
38	Siti	7	10	70
39	Munawaroh	9	10	90
40	Laila Fatima	7	10	70
41	M. Fikri	9	10	90
42	Zidan Alghifari	9	10	90
43	Susento	7	10	70
44	Prayetno	9	10	90
45	Abi Pratama	8	10	80
46	Beni Kurniawan	9	10	90
47	Dhani Ramadhan	9	10	90
48	Prambudi	9	10	90
49	Lilis	9	10	90
50	Fatiha	7	10	70
51	Budi Setya	7	10	70
52	Rika	9	10	90
53	Fifi Azzahra	10	10	100

54	Laila Fatima	8	10	80
55	Desy Kurnia	9	10	90
56	M. Alan	9	10	90
57	Fito	7	10	70
58	Arnes	9	10	90
59	Ika Nurjanah	9	10	90
60	Alika	9	10	90
61	Dinda Bunga	9	10	90
62	Erlang	7	10	70
63	Agung Pratama	7	10	70
64	Rozin Shofie	8	10	80
65	Aji	9	10	90
66	Jaya Kurniawan	9	10	90
67	Rinawati	9	10	90
68	Eisyha	7	10	90
69	Damar	9	10	90
70	Tomi	9	10	100
71	Pambudi	9	10	100
72	Reza	9	10	100
73	Riki	10	10	100
74	Yoga Pratama	1	10	100
75	Alif	7	10	70
76	Wawan Setiadi	9	10	90

### 3. Hasil penggunaan alat pribadi

No	Nama Responden	Jumlah		
		Jumlah	Maksimum	%
1	Sifa Novarendra	1	3	33,33333
2	Dhafa Julian	1	3	33,33333

3	Muhir	1	3	33,33333
4	Sahalludin	1	3	33,33333
5	Mulyati	1	3	33,33333
6	Dufica	1	3	33,33333
7	Dita Yuan Antika	2	3	66,66667
8	Ibnu Hiras	2	3	66,66667
9	Taufik Hidayat	3	3	100
10	Aprizal Sari	3	3	100
11	Muchlis	2	3	66,66667
12	Sainap	2	3	66,66667
13	Arigo	2	3	66,66667
14	Jaya	1	3	33,33333
15	Ridwan	2	3	66,66667
16	Sukamdi	2	3	66,66667
17	Deni Susilo	3	3	100
18	Muh. Satrio Bagus	2	3	66,66667
19	Tristan	3	3	100
20	Dzakaria	1	3	33,33333
21	Athaparis	3	3	100
22	M. Abdul Karim	1	3	33,33333
23	Afif Ardhani	3	3	100
24	M. Adzil	2	3	66,66667
25	Ghinta Shintya	3	3	100
26	M. Arka Prasetya	1	3	33,33333
27	Abizar Rasya	2	3	66,66667
28	Riski Pratama	1	3	33,33333
29	Elshe Alwa	3	3	100
30	Felicya Amara	1	3	33,33333
31	Fatima	3	3	100
32	M. Arziel	1	3	33,33333



33	M. Azzam Ramadhan	3	3	100
34	Sawina	1	3	33,33333
35	Dhira Ramadhani	3	3	100
36	Haryati	1	3	33,33333
37	Hernawati	3	3	100
38	Siti	1	3	33,33333
39	Munawaroh	3	3	100
40	Laila Fatima	1	3	33,33333
41	M. Fikri	3	3	100
42	Zidan Alghifari	1	3	33,33333
43	Susento	3	3	100
44	Prayetno	2	3	66,66667
45	Abi Pratama	3	3	100
46	Beni Kurniawan	2	3	66,66667
47	Dhani Ramadhan	1	3	33,33333
48	Prambudi	2	3	66,66667
49	Lilis	3	3	100
50	Fatiha	3	3	100
51	Budi Setya	3	3	100
52	Rika	2	3	66,66667
53	Fifi Azzahra	2	3	66,66667
54	Laila Fatima	2	3	66,66667
55	Desy Kurnia	3	3	100
56	M. Alan	2	3	66,66667
57	Fito	3	3	100
58	Arnes	2	3	66,66667
59	Ika Nurjanah	3	3	100
60	Alika	2	3	66,66667
61	Dinda Bunga	3	3	100
62	Erlang	2	3	66,66667

63	Agung Pratama	3	3	100
64	Rozin Shofie	2	3	66,66667
65	Aji	3	3	100
66	Jaya Kurniawan	1	3	33,33333
67	Rinawati	3	3	100
68	Eisyha	2	3	66,66667
69	Damar	3	3	100
70	Tomi	2	3	66,66667
71	Pambudi	3	3	100
72	Reza	1	3	33,33333
73	Riki	3	3	100
74	Yoga Pratama	2	3	66,66667
75	Alif	2	3	66,66667
76	Wawan Setiadi	1	3	33,33333

#### 4. Hasil kepadatan hunian

No	Nama Responden	Jumlah		
		Jumlah	Maksimum	%
1	Sifa Novarendra	1	2	50
2	Dhafa Julian	1	2	50
3	Muhir	1	2	50
4	Sahalludin	1	2	50
5	Mulyati	1	2	50
6	Dufica	2	2	100
7	Dita Yuan Antika	1	2	50
8	Ibnu Hiras	1	2	50
9	Taufik Hidayat	1	2	50
10	Aprizal Sari	1	2	50
11	Muchlis	1	2	50

12	Sainap	1	2	50
13	Arigo	1	2	50
14	Jaya	0	2	0
15	Ridwan	0	2	0
16	Sukamdi	0	2	0
17	Deni Susilo	0	2	0
18	Muh. Satrio Bagus	1	2	50
19	Tristan	2	2	100
20	Dzakaria	2	2	100
21	Athaparis	1	2	50
22	M. Abdul Karim	1	2	50
23	Afif Ardhani	1	2	50
24	M. Adzil	0	2	0
25	Ghinta Shintya	1	2	50
26	M. Arka Prasetya	1	2	50
27	Abizar Rasya	1	2	50
28	Riski Pratama	0	2	0
29	Elshe Alwa	1	2	50
30	Felicya Amara	1	2	50
31	Fatima	2	2	100
32	M. Arziel	1	2	50
33	M. Azzam Ramadhan	1	2	50
34	Sawina	1	2	50
35	Dhira Ramadhani	1	2	50
36	Haryati	1	2	50
37	Hernawati	1	2	50
38	Siti	1	2	50
39	Munawaroh	0	2	0
40	Laila Fatima	1	2	50

41	M. Fikri	1	2	50
42	Zidan Alghifari	0	2	0
43	Susento	0	2	0
44	Prayetno	1	2	50
45	Abi Pratama	2	2	100
46	Beni Kurniawan	1	2	50
47	Dhani Ramadhan	1	2	50
48	Prambudi	0	2	0
49	Lilis	1	2	50
50	Fatiha	1	2	50
51	Budi Setya	1	2	50
52	Rika	1	2	50
53	Fifi Azzahra	1	2	50
54	Laila Fatima	0	2	0
55	Desy Kurnia	1	2	50
56	M. Alan	1	2	50
57	Fito	2	2	100
58	Arnes	1	2	50
59	Ika Nurjanah	1	2	50
60	Alika	1	2	50
61	Dinda Bunga	0	2	0
62	Erlang	1	2	50
63	Agung Pratama	1	2	50
64	Rozin Shofie	2	2	100
65	Aji	2	2	100
66	Jaya Kurniawan	1	2	50
67	Rinawati	2	2	100
68	Eisyha	1	2	50
69	Damar	0	2	0
70	Tomi	2	2	100

71	Pambudi	1	2	50
72	Reza	1	2	50
73	Riki	2	2	100
74	Yoga Pratama	2	2	100
75	Alif	0	2	0
76	Wawan Setiadi	1	2	50

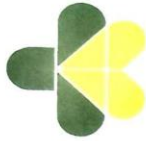

**KEMENTERIAN KESEHATAN REPUBLIK INDONESIA**  
**BADAN PENGEMBANGAN DAN PEMBERDAYAAN**  
**SUMBER DAYA MANUSIA KESEHATAN**

**POLITEKNIK KESEHATAN TANJUNGPURUN**

Jalan Soekarno - Hatta No. 6 Bandar Lampung

Telp : 0721 - 783 852 Faksimile : 0721 - 773 918

Website : <http://poltekkes-tjk.ac.id> E-mail : [direktorat@poltekkes-tjk.c.id](mailto:direktorat@poltekkes-tjk.c.id)



Nomor : PP.03.01/I.1/1703/2022  
Lampiran : ..... Eks  
Hal : Izin Penelitian

21 Maret 2022

Yth, Kepala Dinas Penanaman Modal Dan Pelayanan Satu Pintu Kota Bandar Lampung  
Di – Bandar Lampung

Sehubungan dengan penyusunan Laporan Tugas Akhir bagi mahasiswa Tingkat III Program Studi Sanitasi Program Diploma Tiga Jurusan Kesehatan Lingkungan Politeknik Kesehatan Kementerian Kesehatan Tanjungpurun Tahun Akademik 2021/2022, maka kami mengharapkan dapat diberikan izin kepada mahasiswa untuk dapat melakukan penelitian di Institusi yang Bpk/lbu pimpin. Berikut terlampir mahasiswa yang melakukan penelitian.

Atas perhatian dan kerjasamanya diucapkan terima kasih.



Warjadin Aliyanto, SKM, M.Kes  
NIP. 196401281985021001

Tembusan Yth:  
1.Ka. Jurusan Kesehatan Lingkungan  
2.Ka. Dinas Kesehatan Kota Bandar Lampung  
3.Ka. UPT-PKM .....  
4.Ka. Kelurahan .....

Lampiran : izin Penelitian  
 Nomor : PP.03. 01 / I. 1 / 1903 / 2022  
 Tanggal : 21 Maret 2022

DAFTAR NAMA MAHASISWA DAN JUDUL PENELITIAN  
 PROGRAM STUDI SANITASI PROGRAM DIPLOMA TIGA  
 JURUSAN KESEHATAN LINGKUNGAN POLTEKKES KEMENKES TANJUNGPURUNING  
 T.A 2021/2022

No	NAMA	JUDUL	TEMPAT PENELITIAN
1	Sekar Hayu Utami NIM: 1913451091	Gambaran Penerapan Sanitasi Total Berbasis Masyarakat (STBM) di Wilayah Kerja Puskesmas Rajabasa Indah Tahun 2021	PKM. Rajabasa Indah
2	Rikza valensia NIM: 1913451094	Gambaran kondisi rumah balita penderita pneumonia di wilayah kerja Puskesmas Raja Basa Indah bandar Lampung tahun 2021	
3	Rindiana Rahmasari NIM: 1913451100	Gambaran Kejadian Scabies Di Wilayah Kerja Puskesmas Rajabasa Indah Bandar Lampung Tahun 2021	
4	Ayu Kumia Arya A NIM: 1913451063	Faktor-Faktor Yang Berhubungan Dengan Kejadian Penyakit Dermatitis Kontak Pada Masyarakat Di Kelurahan Rajabasa Kota Bandar Lampung Tahun 2021	PKM. Rajabasa Indah Kelurahan Rajabasa
5	Mega Ayu Utami NIM: 1913451041	Gambaran Kondisi Sanitasi Dasar Dan PHBS pada penderita diare di wilayah kerja Puskesmas Simpura Kota Bandar Lampung tahun 2022	PKM.Simpur
6	Restu Maycita A NIM: 1913451071	Gambaran Perilaku Hidup Sehat dan Rumah Penderita Tuberculosis Paru di Wilayah Puskesmas Rawat Inap Kemiling Bandar Lampung Tahun 2022	PKM.Ranap Kemiling
7	Eca Yanti NIM: 1913451102	Gambaran Pengelolaan Limbah Padat Medis Di Puskesmas Rawat Inap Kemiling Kota Bandar Lampung Tahun 2022	
8	Resi Oktariana NIM: 1913451026	Gambaran Kondisi Fisik Rumah Balita Penderita ISPA di Wilayah Kerja Puskesmas Rawat Inap Kemiling Kota Bandar Lampung Tahun 2022	
9	Restu Maycita A NIM: 1913451071	Gambaran Perilaku Hidup Sehat dan Rumah Penderita Tuberculosis Paru di Wilayah Puskesmas Rawat Inap Kemiling Bandar Lampung Tahun 2022	
10	Eca Yanti NIM: 1913451102	Gambaran Pengelolaan Limbah Padat Medis Di Puskesmas Rawat Inap kemiling Kota Bandar Lampung Tahun 2022	
11	Resi Oktariana NIM: 1913451026	Gambaran Kondisi Fisik Rumah Balita Penderita ISPA di Wilayah Kerja Puskesmas Rawat Inap Kemiling Kota Bandar Lampung Tahun 2022	PKM.Ranap Way Kandis
12	Tia Kumala Sari NIM: 1913451050	Gambaran Rumah Sehat Pada Penderita TB Paru Di Wilayah Kerja Puskesmas Rawat Inap Way Kandis Kota Bandar Lampung Tahun 2022	
13	Syelva Awanna D NIM: 1913451135	Hubungan Pengetahuan Sikap Dan Tindakan Masyarakat Penderita Diare Terhadap Sarana Air Bersih Sumur Gali di Kelurahan Way Kandis Kota Bandar Lampung	
14	Shelli Fransiska NIM: 1913451049	Gambaran Kondisi Fisik Rumah Dan Karakteristik Penderita TB Paru Di Wilayah Kerja UPT Puskesmas Rawat Inap Gedong Air Kota Bandar Lampung Tahun 2022	PKM.Ranap Gedong Air



**PEMERINTAH KOTA BANDARLAMPUNG**  
**DINAS PENANAMAN MODAL DAN PELAYANAN TERPADU SATU PINTU**

Jalan Dr. Susilo Nomor 2 Bandar Lampung, Telepon (0721) 476362  
Faksimile (0721) 476362 Website: www.dpmpstp.bandarlampungkota.go.id  
Pos-el: sekretariat@dpmpstp.bandarlampungkota.go.id

**SURAT KETERANGAN PENELITIAN (SKP)**  
**Nomor :1871/070/02088/SKP/III.16/V/2022**

Berdasarkan Peraturan Menteri Dalam Negeri Republik Indonesia Nomor 03 Tahun 2018 tentang Penerbitan Surat Keterangan Penelitian dan Rekomendasi dari Kepala Badan Kesatuan Bangsa Dan Politik Kota Bandar Lampung Nomor 070/070/IV.05/2022 Tanggal 28 APRIL 2022, yang bertandatangan dibawah ini Kepala Dinas Penanaman Modal dan Pelayanan Terpadu Satu Pintu Kota Bandar Lampung memberikan Surat Keterangan Penelitian (SKP) kepada :

1. Nama : RINDIANA RAHMASARI
2. Alamat : AMBARAWA 002/002 KEL./DESA AMBARAWA KEC. AMBARAWA KAB/KOTA PRINGSEWU PROV. LAMPUNG
3. Judul Penelitian : GAMBARAN KEJADIAN SCABIES DI WILAYAH KERJA PUSKESMAS RAJABASA INDAH BANDAR LAMPUNG TAHUN 2021
4. Tujuan Penelitian : UNTUK MENGETAHUI GAMBARAN KEJADIAN SCABIES DI WILAYAH KERJA PUSKESMAS RAJABASA INDAH BANDAR LAMPUNG TAHUN 2021
5. Lokasi Penelitian : PADA PUSKESMAS RAJABASA INDAH KOTA BANDAR LAMPUNG
6. Tanggal dan/atau lamanya penelitian : 26 APRIL 2022
7. Bidang Penelitian : KESEHATAN LINGKUNGAN
8. Status Penelitian : -
9. Nama Penanggung Jawab atau Koordinator : WARIJIDIN ALIYANTO, SKM., M.Kes.
10. Anggota Penelitian : RINDIANA RAHMASARI
11. Nama Badan Hukum, Lembaga dan Organisasi : POLITEKNIK KESEHATAN TANJUNG KARANG

Dengan Ketentuan sebagai berikut :

1. Pelaksanaan Penelitian tidak disalahgunakan untuk tujuan tertentu yang dapat mengganggu stabilitas pemerintah.
2. Setelah Penelitian selesai, agar menyerahkan hasilnya kepada Badan Kesatuan Bangsa Dan Politik (BAKESBANGPOL) Kota Bandar Lampung.
3. Surat Keterangan Penelitian ini berlaku selama 1 (satu) tahun sejak tanggal ditetapkan.



Ditetapkan di : Bandarlampung  
pada tanggal : 13 Mei 2022

Pt. Kepala Dinas

MUHTADI A. TEMENGGUNG, S.T., M.Si.  
NIP 19710810 199502 1 001

Tembusan:

1. BAKESBANGPOL Kota Bandar Lampung
2. BAPPEDA Kota Bandar Lampung
3. Pertinggal





## PEMERINTAH KOTA BANDAR LAMPUNG DINAS KESEHATAN

Jl. Way Pengubuan No. 3 Pahoman Bandar Lampung Telp: (0721) - 472003

Lampiran : Surat Kepala Dinas Kesehatan Kota Bandar Lampung  
Nomor : 070/ /III.02/V/05/2022  
Tanggal : 24 Mei 2022  
Perihal : Izin Penelitian

### DAFTAR NAMA MAHASISWA DAN JUDUL PENELITIAN PROGRAM STUDI SANITASI PROGRAM DIPLOMA TIGA JURUSAN KESEHATAN LINGKUNGAN POLITEKES KEMENKES TANJUNGPINANG TAHUN AKADEMIK 2021/2022

No.	NAMA/NIM	JUDUL PENELITIAN	TEMPAT PENELITIAN
1.	SEKAR HAYU UTAMI NIM. 1913451091	"Gambaran Penerapan Sanitasi Total Berbasis Masyarakat (STBM) Di Wilayah Kerja Puskesmas Rajabasa Indah Tahun 2021".	PKM. Rajabasa Indah
2.	RIKZA VALENSIA NIM. 1913451094	"Gambaran Kondisi Rumah Balita Penderita Pneumonia Di Wilayah Kerja Puskesmas Rajabasa Indah Bandar Lampung Tahun 2021".	PKM. Rajabasa Indah
3.	RINDIANA RAHMASARI NIM. 1913451110	"Gambaran Kejadian Scabies Di Wilayah Kerja Puskesmas Rajabasa Indah Bandar Lampung Tahun 2021".	PKM. Rajabasa Indah
4.	AYU KURNIA ARYA A NIM. 1913451063	"Faktor-Faktor Yang Berhubungan Dengan Kejadian Penyakit Dermatitis Kontak Pada Masyarakat Di Kelurahan Rajabasa Kota Bandar Lampung Tahun 2021".	- PKM. Rajabasa Indah - Kel. Rajabasa
5.	MEGA AYU UTAMI NIM. 1913451071	"Gambaran Kondisi Sanitasi Dasar Dan PHBS Pada Penderita Diare Di Wilayah Kerja Puskesmas Simpur Kota Bandar Lampung Tahun 2022".	PKM. Simpur
6.	RESTU MAYCITA A NIM. 1913451071	"Gambaran Perilaku Hidup Sehat Dan Rumah Penderita Tuberculosis Paru Di Wilayah Puskesmas Rawat Inap Kemiling Bandar Lampung Tahun 2022".	PKM. Kemiling
7.	ECA YANTI NIM. 1913451102	"Gambaran Pengelola Limbah Padat Medis Di Puskesmas Rawat Inap Kemiling Kota Bandar Lampung Tahun 2022".	PKM. Kemiling
8.	RESI OKTARIANA NIM. 1913451026	"Gambaran Kondisi Fisik Rumah Balita Penderita ISPA Di Wilayah Puskesmas Rawat Inap Kemiling Bandar Lampung Tahun 2022".	PKM. Kemiling
9.	TIA KUMALA SARI NIM. 1913451050	"Gambaran Rumah Sehat Pada Penderita TB Paru Di Wilayah Kerja Puskesmas Rawat Inap Way Kandis Kota Bandar Lampung Tahun 2022".	PKM. Way Kandis
10.	SYELVA AWANNA D NIM. 1913451035	"Hubungan Pengetahuan Sikap Dan Tindakan Masyarakat Penderita Diare Terhadap Sarana Air Bersih Sumur Gali Di Kelurahan Way Kandis Kota Bandar Lampung".	PKM. Way Kandis
11.	SHELLI FRANSISKA NIM. 1913451049	"Gambaran Kondisi Fisik Rumah Dan Karakteristik Penderita TB Paru Di Wilayah Kerja UPT Puskesmas Rawat Inap Gedong Air Kota Bandar Lampung Tahun 2022".	PKM. Gedong Air
12.	ANGGI IKROMAH NIM. 1913451068	"Gambaran Rumah Penderita TB Paru Di Wilayah Kerja Puskesmas Kebon Jahe Kota Bandar Lampung Tahun 2022".	PKM. Kebon Jahe

No.	NAMA/NIM	JUDUL PENELITIAN	TEMPAT PENELITIAN
13.	KADEK SINTIYAWATI NIM. 1913451110	"Gambaran Perilaku Hidu Bersih dan Sehat (PHBS) Rumah Tangga Pada Penderita Diare Di Wilayah Kerja Puskesmas Kebon Jahe Kota Bandar Lampung Tahun 2022".	PKM. Kebon Jahe
14.	MAHARDIKA APRILIA L NIM. 1913451070	"Gambaran Sanitasi Pemukiman Dan Perumahan Pada Penderita Tuberculosis Di Wilayah Kerja Puskesmas Rawat Inap Way Halim II Kota Bandar Lampung Tahun 2022".	PKM. Way Halim II
15.	ALIFFIYA DWI UTARI NIM. 1913451070	"Gambaran Perilaku Dan Karakteristik Penderita Tuberculosis Paru Di Wilayah Kerja Puskesmas Rawat Inap Kota Karang Kota Bandar Lampung Tahun 2022".	PKM. Kota Karang
16.	AFRA RAHMA K NIM. 1913451051	"Gambaran Sanitasi Rumah Penderita TB Paru Di Wilayah Kerja Puskesmas Kampung Sawah Kota Bandar Lampung Tahun 2022".	PKM. Kampung Sawah
17.	THANIA AYU LEDYTHA NIM. 1913451147	"Gambaran Rumah Penderita ISPA Di Wilayah Kerja Puskesmas Rawat Inap Panjang Kota Bandar Lampung Tahun 2022".	PKM. Panjang
19.	MONICA YOLANDA NIM. 1913451004	"Gambaran Perilaku Perilaku Hidup Bersih Dan Sehat (PHBS) Rumah Tangga Pada Penderita Penyakit Diare Di Wilayah Kerja Puskesmas Rawat Inap Permata Sukarame Kota Bandar Lampung Tahun 2022".	PKM. Permata Sukarame
20.	MITHA DWI PRATIWI NIM. 1913451067	"Gambaran Pengetahuan, Sikap Dan Perilaku Mengenai Demam Berdarah Dengue (DBD) Di Wilayah Kerja Puskesmas Rawat Inap Sukaraja Kecamatan Bumi Waras Kota Bandar Lampung Tahun 2022".	PKM. Sukaraja
21.	CITRA AGUSTIN AS NIM. 1913451165	"Gambaran Faktor Lingkungan Rumah Dengan Kejadian ISPA Pada Balita Di Wilayah Kerja Puskesmas Rawat Inap Sukabumi Bandar Lampung Tahun 2022".	PKM. Sukabumi
22.	YUNI INKASARI NIM. 1913451064	"Gambaran Kondisi Fisik Penderita TB Paru Di Wilayah Kerja Puskesmas Sukabumi Bandar Lampung Tahun 2022".	PKM. Sukabumi
23.	DELLA CITRA ANANDA NIM. 1913451105	"Gambaran Siste Pengelolaan Limbah Medis Padat Di Puskesmas Rawat Inap Kedaton Kota Bandar Lampung Tahun 2022".	PKM. Kedaton

Pit. KEPALA DINAS KESEHATAN  
KOTA BANDAR LAMPUNG

  
**DESTI MEGA PUTRI, SP. MT**  
Nip. 19691202 199503 2 002



**PEMERINTAH KOTA BANDAR LAMPUNG**  
**DINAS KESEHATAN**  
**UPT PUSKESMAS RAJABASA INDAH**  
**Jl. Pramuka Kec.Rajabasa. Telp. (0721) 8011767**  
**Bandar Lampung**  
Email : [rbipkm@yahoo.com](mailto:rbipkm@yahoo.com)

Bandar Lampung, 13 Juni 2022

Nomor : 440/1005 /III.02/2022  
Lampiran : -  
Perihal : Persetujuan Penelitian

Kepada Yth  
Direktur Poltekkes Kementerian Kesehatan Tanjung Karang  
Di-

Bandar Lampung

Dengan hormat,

Sehubungan dengan surat dari Direktur Poltekkes Kementerian Kesehatan Tanjung Karang, Nomor : PP.03.01/I.1/1703/2022 Tertanggal 21 Maret 2022, Tentang Izin Penelitian di Puskesmas Rajabasa Indah dengan Judul **"GAMBARAN KEJADIAN SCABIES DI WILAYAH KERJA PUSKESMAS RAJABASA INDAH BANDAR LAMPUNG TAHUN 2021"**

**NAMA : Rindiana Rahmasari**  
**NPM : 1913451100**

Perlu kami Informasikan beberapa hal, yaitu sebagai berikut :

1. Pada prinsipnya kami tidak berkeberatan dan menyetujui permohonan tersebut
2. Izin melakukan penelitian digunakan semata-mata hanya untuk kepentingan Akademik/Study dan tidak akan dipublikasikan tanpa izin tertulis dari Plt. Kepala UPT Puskesmas Rajabasa Indah.
3. Kegiatan Pengambilan data di Puskesmas Rajabasa Indah maupun Survey langsung ke masyarakat dilaksanakan selama 1 (satu) bulan sejak tanggal dikeluarkan.
4. Setelan menyelesaikan kegiatan penelitian diwajibkan mengambil hasil kegiatannya ke Puskesmas Rajabasa Indah.

Demikianlah atas perhatian dan kerjasamanya kami ucapkan terima kasih.

Plt. Kepala UPT Puskesmas Rajabasa Indah



NIP. 19790927 200501 2 008

Tembusan disampaikan kepada Yth:

1. Kepala Dinas Kesehatan Kota Bandar Lampung
2. Mahasiswa yang bersangkutan
3. .... Pertinggal.....



**PEMERINTAH KOTA BANDAR LAMPUNG**  
**DINAS KESEHATAN**  
**UPT PUSKESMAS RAJABASA INDAH**  
**Jl. Pramuka Kec. Rajabasa. Telp. (0721) 8011767**  
**Bandar Lampung**  
Email : rbipkmt@yahoo.com

Bandar Lampung, 06 Juli 2022

Nomor : 440/1051/III.02/2022  
Lampiran : -  
Perihal : Telah Selesai Melaksanakan Penelitian

Kepada Yth  
Direktur Poltekkes Kementerian Kesehatan Tanjung Karang  
Di-

Bandar Lampung

Dengan hormat,

Sehubungan dengan surat dari Plt. Kepala UPT Puskesmas Rajabasa Indah, Nomor : 440/1005/III.02/2022 Tertanggal 13 Juni 2022, Tentang Persetujuan Penelitian di Puskesmas Rajabasa Indah dengan Judul "**GAMBARAN KEJADIAN SCABIES DI WILAYAH KERJA PUSKESMAS RAJABASA INDAH BANDAR LAMPUNG TAHUN 2021**"

**NAMA : Rindiana Rahmasari**  
**NPM : 1913451100**

Dengan ini menerangkan bahwa nama tersebut di atas Telah Selesai Melaksanakan Penelitian dan Telah Membuat Laporan.  
Demikianlah Surat Keterangan ini untuk dapat dipergunakan sebagaimana mestinya, sekian terima kasih.

Plt. Kepala UPT Puskesmas Rajabasa Indah



NIP. 19790927 200501 2 008

Tembusan disampaikan kepada Yth:

1. Kepala Dinas Kesehatan Kota Bandar Lampung
2. Mahasiswa yang bersangkutan
3. ....Pertinggal.....

## DOKUMENTASI



## Wawancara dengan responden

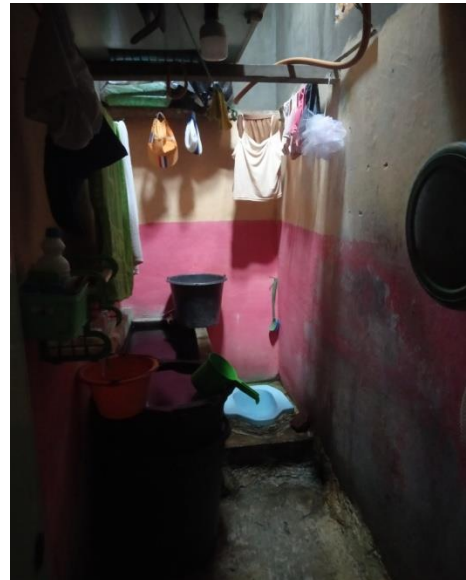

## Pengukuran luas kamar dan pengamatan penggunaan alat pribadi



**Pengamatan kuku pada penderita scabies**



**Pengamatan kondisi kulit pada penderita scabies**



**Pengamatan tingkat kebersihan baju, handuk, selimut, dan sprei**