

**LAMPIRAN**

## Lampiran 1. Lembar Ceklis

## 1. Persyaratan gudang obat Puskesmas Rawat Inap Kemiling dan Puskesmas Rawat Jalan Rajabasa Indah

No	Persyaratan Gudang Obat	Hasil Rawat Inap Kemiling	Hasil Rawat Jalan Rajabasa Indah
		Sesuai=1 Tidak Sesuai=0	Sesuai=1 Tidak Sesuai=0
1	Luas gudang minimal 3x4 m <sup>2</sup>	1	1
2	Adanya ventilasi agar ruangan tidak kering dan lembab	1	1
3	Gudang memiliki 2 pintu, pintu tralis dan kayu yang masing-masing memiliki kunci	0	0
4	Jendela harus mempunyai gorden dan bertralis	0	0
5	Lantai terbuat dari semen dan diberi alas pallet	1	1
6	Dinding dibuat licin	1	1
7	Gudang khusus menyimpan obat	1	1
8	Mempunyai kunci ganda	1	0
9	Ada lemari khusus narkotika dan psiktropika yang selalu terkunci	1	1
10	Adanya pengukur suhu ruangan	0	1

## 2. Kondisi Penyimpanan Rawat Inap Kemiling dan Puskesmas Rawat Jalan Rajabasa Indah

No	Persyaratan kondisi penyimpanan	Hasil Rawat Inap Kemiling	Hasil Rawat Jalan Rajabasa Indah
		Sesuai=1 Tidak sesuai=0	Sesuai=1 Tidak sesuai=0
1	Terdapat kipas angin atau AC agar udara dalam ruangan tidak panas dan lembab	1	1

2	Atap dalam keadaan baik tidak bocor	1	0
3	Terdapat lemari pendingin	1	1
4	Terdapat ventilasi udara	1	1
5	Gudang harus bersih (paling sedikit 1 minggu sekali gudang di bersihkan)	1	1
6	Wadah obat harus selalu tertutup	1	1
7	Atap gudang tidak terbuat dari bahan metal	1	0

### 3. Tata Cara Penyimpanan dan Menyusun Obat Rawat Inap Kemiling dan Puskesmas Rawat Jalan Rajabasa Indah

No	Tata cara menyimpan dan menyusun obat		Hasil Rawat Inap Kemiling	Hasil Rawat Jalan Rajabasa Indah
			Sesuai=1 Tidak sesuai=0	Sesuai=1 Tidak sesuai=0
1.	Penyimpanan dan penyusunan obat			
1	Penyusunan secara alfabetis		1	1
2	Menggunakan prinsip FEFO dan FIFO		1	1
3	Obat disimpan pada rak		1	1
4	Obat yang diletakkan di lantai harus dialasi dengan Pallet		1	1
5	Tumpukan dus harus sesuai dengan petunjuk pada karton, jika tidak tertulis maka maksimal ketinggian penumpukan 8 dus		0	1
6	Sediaan yang berbentuk cairan dipisahkan dari sediaan yang berbentuk padat		1	1
7	Sera, vaksin, suppositoria disimpan dalam lemari Pendingin		1	1
8	Terdapat kartu stok disetiap obat		1	1
9	Cairan yang berukuran besar diletakkan di rak bagian bawah (infus)		1	1
10	Terdapat lemari narkotika dan psikotropika		1	1
11	Lemari khusus obat narkotika dan psikotropika		1	1

	12	Tidak mudah dipindahkan dan memiliki dua lapis pintu	1	0
	13	Mempunyai dua buah kunci yang berbeda	1	0
	14	Golongan antibiotik harus disimpan dalam wadah tertutup dan terhindar dari cahaya matahari	1	1
	15	Kapas disimpan dalam dus	1	1
	16	Wadah disetiap obat harus tertutup rapat	1	1
	17	Beri tanda khusus untuk obat yang mendekati waktu Kadaluwarsa	0	1
	18	Obat injeksi disimpan dalam tempat terhindar dari cahaya matahari	1	1
	19	Mencantumkan nama obat pada rak	1	1

## Lampiran 2. Surat Izin Penelitian Dari Kampus



**KEMENTERIAN KESEHATAN REPUBLIK INDONESIA**  
**BADAN PENGEMBANGAN DAN PEMBERDAYAAN**  
**SUMBER DAYA MANUSIA KESEHATAN**  
**POLITEKNIK KESEHATAN TANJUNGPURUN**  
 Jalan Soekarno - Hatta No. 6 Bandar Lampung  
 Telp : 0721 - 783 852 Faxsimile : 0721 - 773 918  
 Website : <http://poltekkes-tjk.ac.id> E-mail : [direktorat@poltekkes-tjk.ac.id](mailto:direktorat@poltekkes-tjk.ac.id)



---

22 Februari 2021

Nomor : PP.03.01/I.1/1074/2021  
 Lampiran : ..... Eks  
 Hal : Izin Penelitian

Yang terhormat:  
 Kepala Dinas Penanaman Modal dan Pelayanan Terpadu Satu Pintu Kota Bandar Lampung

Di -  
 Tempat

Sehubungan dengan penyusunan Laporan Tugas Akhir ( LTA ) bagi mahasiswa Program Studi Diploma Tiga Farmasi Jurusan Farmasi Politeknik Kesehatan Kementerian Kesehatan Tanjungpurun Tahun Akademik 2020/2021, maka kami mengharapkan dapat diberikan izin kepada mahasiswa kami untuk dapat melakukan penelitian di Institusi yang Bapak/Ibu pimpin. Adapun nama mahasiswa yang akan melakukan penelitian adalah sebagai berikut:

NAMA	JUDUL PENELITIAN	TEMPAT PENELITIAN
Wela Putri Winandri NIM: 1848401047	Gambaran kesesuaian penyimpanan obat di Puskesmas Rawat Inap Kemiling dan Rawat Jalan Rajabasa Indah	PKM Ranap Kemiling PKM Rajabasa Indah

Atas perhatian dan kerjasamanya diucapkan terima kasih.



DIREKTUR,  
**WARJIDIN ALIYANTO, SKM, M.Kes**  
 NIP. 196401281985021001

Tembusan :

1. Ka. Jurusan Farmasi
2. Ka. Dinas Kesehatan Kota Bandar Lampung
3. Ka. UPT PKM Rawat Inap Kemiling
4. Ka. UPT PKM Rajabasa Indah

## Lampiran 3. Surat Izin Penelitian Dari Kesbangpol



**PEMERINTAH KOTA BANDARLAMPUNG**  
**DINAS PENANAMAN MODAL DAN PELAYANAN TERPADU SATU PINTU**  
 Jalan Dr. Susilo Nomor 2 Bandar Lampung, Telepon (0721) 476362  
 Faksimile (0721) 476362 Website: [www.dpmptsp.bandarlampungkota.go.id](http://www.dpmptsp.bandarlampungkota.go.id)  
 Pos-el: sekretariat@dpmptsp.bandarlampungkota.go.id

---

**SURAT KETERANGAN PENELITIAN (SKP)**  
**Nomor :1871/070/00220/SKP/III.16/III/2021**

Berdasarkan Peraturan Menteri Dalam Negeri Republik Indonesia Nomor 03 Tahun 2018 tentang Penerbitan Surat Keterangan Penelitian dan Rekomendasi dari Kepala Badan Kesatuan Bangsa Dan Politik Kota Bandar Lampung Nomor 070/034/IV.05/2021 Tanggal 24 MARET 2021, yang bertandatangan dibawah ini Kepala Dinas Penanaman Modal dan Pelayanan Terpadu Satu Pintu Kota Bandar Lampung memberikan Surat Keterangan Penelitian (SKP) kepada :

1. Nama	: WELA PUTRI WINANDRI
2. Alamat	: SUNSANG 001/002 KEL./DESA SUNSANG KEC. NEGERI AGUNG KAB/KOTA WAY KANAN PROV. LAMPUNG
3. Judul Penelitian	: GAMBARAN KESESUAIAN PENYIMPANAN OBAT DI PUSKESMAS RAWAT INAP KEMILING DAN RAWAT JALAN RAJABASA INDAH
4. Tujuan Penelitian	: UNTUK MENGETAHUI GAMBARAN KESESUAIAN PENYIMPANAN OBAT DI PUSKESMAS RAWAT INAP KEMILING DAN RAWAT JALAN RAJABASA INDAH MENURUT (DEPKES RI, 2007 TENTANG PENYIMPANAN OBAT PUBLIC DAN PERBEKALAN KESEHATAN DI PUSKESMAS)
5. Lokasi Penelitian	: PADA PUSKESMAS RAWAT INAP KEMILING DAN PUSKESMAS RAJABASA INDAH KOTA BANDAR LAMPUNG
6. Tanggal dan/atau lamanya penelitian	: 22 FEBRUARI 2021
7. Bidang Penelitian	: FARMASI
8. Status Penelitian	: -
9. Nama Penanggung Jawab atau Koordinator	: WARJIDIN ALIYANTO, SKM, M.Kes
10. Anggota Penelitian	: WELA PUTRI WINANDRI
11. Nama Badan Hukum, Lembaga dan Organisasi	: POLITEKNIK KESEHATAN TANJUNGPINANG

Dengan Ketentuan sebagai berikut :

1. Pelaksanaan Penelitian tidak disalahgunakan untuk tujuan tertentu yang dapat mengganggu stabilitas pemerintah.
2. Setelah Penelitian selesai, agar menyerahkan hasilnya kepada Badan Kesatuan Bangsa Dan Politik (BAKESBANGPOL) Kota Bandar Lampung.
3. Surat Keterangan Penelitian ini berlaku selama 1 (satu) tahun sejak tanggal ditetapkan.





Ditetapkan di : Bandarlampung  
pada tanggal : 30 Maret 2021

Kepala Dinas,



**Drs. A. Fachruddin, M.M.**  
NIP 19670205 198712 1 002

**Tembusan :**

1. BAKESBANGPOL Kota B
2. Bappeda Kota Bandar Lan
3. Peringgal



## Lampiran .4 Surat izin penelitian dari kampus ke dinas kesehatan



**KEMENTERIAN KESEHATAN REPUBLIK INDONESIA**  
**BADAN PENGEMBANGAN DAN PEMBERDAYAAN**  
**SUMBER DAYA MANUSIA KESEHATAN**  
**POLITEKNIK KESEHATAN TANJUNGPURUN**  
 Jalan Soekarno - Hatta No. 6 Bandar Lampung  
 Telp : 0721 - 783 852 Faksimile : 0721 - 773 918  
 Website : <http://poltekkes-tjk.ac.id> E-mail : [direktorat@poltekkes-tjk.ac.id](mailto:direktorat@poltekkes-tjk.ac.id)



---

Nomor : PP.03.01/I.1/ 3157 /2021  
 Lampiran : 1 (satu) Eks  
 Hal : Izin Penelitian

21 April 2021

Yang terhormat:  
Kepala Dinas Kesehatan Kota Bandar Lampung  
Kota Bandar Lampung

Di -  
Tempat

Sehubungan dengan penyusunan Laporan Tugas Akhir ( LTA ) bagi mahasiswa Program Studi Diploma Tiga Farmasi Jurusan Kesehatan Farmasi Politeknik Kesehatan Kementerian Kesehatan Tanjungpurun Tahun Akademik 2020/2021, maka kami mengharapkan dapat diberikan izin kepada mahasiswa kami untuk dapat melakukan penelitian di Institusi yang Bpk/Ibu pimpin. Adapun nama mahasiswa yang melakukan penelitian adalah sebagai berikut ;

NAMA	JUDUL PENELITIAN	TEMPAT PENELITIAN
Wela Putri Winandri NIM. 1748401047	Gambaran Penyesuaian Penyimpanan obat di Puskesmas Rawat Inap Kemiling dan Rawat Jalan Raja Basa Indah	Puskesmas Rawat Inap Kemiling Puskesmas Rawat Jalan Raja Basa Indah
Ikhsan Fadillah NIM. 1848401067	Gambaran Rasionalitas Peresepan Obat Kortikosteroid di Puskesmas Kemiling	Puskesmas Rawat Inap Kemiling
Syifa Augie Ramadhani NIM. 1848401037	Indikator Peresepan Obat Berdasarkan WHO pada Pasien ISPA di Puskesmas Rawat Inap Kemiling	Puskesmas Rawat Inap Kemiling
Priyanka Saputri C NIM 1848401023	Gambaran Pola Peresepan Antidiabetika Oral (ADO) pada pasien Rawat Jalan di PKM Rawat Inap Kedaton Kota Bandar Lampung	Puskesmas Rawat Inap Kedaton
Khoirul Aalim NIM 1848401071	Evaluasi Pengelolaan Obat di Puskesmas Palapa Kota Bandar Lampung	Puskesmas Rawat Jalan Palapa

Atas perhatian dan kerjasamanya diucapkan terima kasih.

  
**DIREKTUR,**  
**WARJIDIN ALIYANTO, SKM, M.Kes**  
**NIP. 196401281985021001**

Tembusan :  
Ka Jurusan Farmasi Poltekkes Kemenkes Tanjungpurun

Dipindai dengan CamScanner

## Lampiran 5. Surat izin dari Dinas kesehatan

 **PEMERINTAH KOTA BANDAR LAMPUNG**  
**DINAS KESEHATAN**  
Jl. Way Pengubuan No. 3 Pahoman Bandar Lampung Telp: (0721) - 472003

Bandar Lampung, 26 April 2021

Nomor : 070/ 090 /III.02/V/04/2021  
Lampiran : -  
Perihal : Izin Penelitian

Kepada Yth;  
Direktur Politeknik Kesehatan Kemenkes Tanjungkarang  
Di-  
**BANDAR LAMPUNG**

Sehubungan dengan surat saudara nomor : PP.03.01/I.1/2157/2021 tanggal 21 April 2021 perihal Permohonan Izin Penelitian dalam rangka Penyusunan Laporan Tugas Akhir (LTA) bagi Mahasiswa Program Studi Diploma Tiga Farmasi Jurusan Farmasi Politeknik Kesehatan Tanjungkarang Tahun Akademik 2020/2021, (daftar nama terlampir).

Perlu kami Informasikan beberapa hal sbb :

- Izin Pengambilan data digunakan semata-mata hanya untuk kepentingan Akademik/Studi dan tidak akan dipublikasikan tanpa izin tertulis dari Kepala Dinas Kesehatan Kota Bandar Lampung.
- Dikarenakan Kondisi saat ini masih memasuki tatanan kebiasaan baru dalam rangka **pencegahan covid-19**, maka kegiatan pengambilan data mahasiswa diwajibkan menggunakan protokol kesehatan (menggunakan masker, mencuci tangan, menggunakan Face Shield, menjaga jarak, membawa handsanitizer dan tidak berkerumun).
- Pengambilan data di Wilayah Dinas Kesehatan Kota Bandar Lampung mengacu kepada peraturan Dinas Kesehatan Kota Bandar Lampung.
- Kegiatan Pengambilan data dilaksanakan selama 2 (dua) bulan sejak tanggal ditetapkan.
- Setelah menyelesaikan kegiatan tersebut, mahasiswa diwajibkan menyampaikan laporan hasil kegiatannya kepada Kepala Dinas Kesehatan Kota Bandar Lampung.

Demikian atas perhatian dan kerjasamanya diucapkan terima kasih.

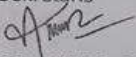
An. KEPALA DINAS KESEHATAN  
KOTA BANDAR LAMPUNG  
Sekretaris  
  
**DESTI MEGA PUTRI, SP. MT**  
Nip. 19691202 199503 2 002

Tembusan : Disampaikan Kepada Yth,

- Sdr. Kabid. Pelayanan Kesehatan
- Sdr. Kabid. Kesehatan Masyarakat
- Sdr. Ka. Puskesmas Rawat Inap Kemiling
- Sdr. Ka. Puskesmas Rajabasa Indah
- Sdr. Ka. Puskesmas Rawat Inap Kedaton
- Sdr. Ka. Puskesmas Palapa
- Sdr. Ketua Jurusan Farmasi
- Sdr. Dosen Pembimbing
- Mahasiswa Yang bersangkutan
- Peringatan -----





**PEMERINTAH KOTA BANDAR LAMPUNG**  
**DINAS KESEHATAN**

Jl. Way Pengubuan No. 3 Kota Bandar Lampung Telp: (0721) - 472003

Lampiran : Surat Izin Penelitian  
Nomor : 070/ 070 /III.02/V/04/2021  
Tanggal : 26 April 2021

**DAFTAR NAMA MAHASISWA PRODI D.III FARMASI TANJUNG KARANG**  
**JURUSAN FARMASI POLITEKNIK KESEHATAN TANJUNGPONOROWO**  
**TAHUN AKADEMIK 2020/2021**

No.	NAMA / NIM	JUDUL PENELITIAN	TEMPAT PENELITIAN
1.	WELA PUTRI WINANDRI NIM. 1748401047	"Gambaran Penyesuaian Penyimpanan Obat Di Puskesmas Rawat Inap Kemiling Dan Rawat Jalan Rajabasa Indah".	-PKM. Kemiling -PKM. Rajabasa Indah
2.	IKHSAN FADILAH NIM. 1848401067	"Gambaran Rasionalitas Peresepan Obat Kortikosteroid Di Puskesmas Kemiling Bandar Lampung Tahun 2020".	PKM. Kemiling
3.	SYFIA AUGIE RAMADHANI NIM. 1848401037	"Indikator Peresepan Obat Berdasarkan WHO Pada Pasien ISPA Di Puskesmas Rawat Inap Kemiling Bandar Lampung Tahun 2020".	PKM. Kemiling
4.	PRIYANKA SAPUTRI. C NIM. 1848401023	"Gambaran Pola Peresepan Antidiabetika Oral (ADO) Pada Pasien Rawat Jalan Di PKM. Rawat Inap Kedaton Kota Bandar Lampung tahun 2020".	PKM. Kedaton
5.	KHOIRUL'AALIM NIM. 1848401071	Evaluasi Pengelolaan Obat DiPuskesmas Palapa Kota Bandar Lampung".	PKM. Palapa

An. KEPALA DINAS KESEHATAN  
KOTA BANDAR LAMPUNG  
Sekretaris

**DESTI MEGA PUTRI, SP, MT**  
Nip. 19691202 199503 2 002

## Lampiran 6. Dokumentasi Penyimpanan Obat di Puskesmas

### 1. Gudang obat di puskesmas Rawat Inap Kemiling



Puskesmas kemiling



Gudang Obat



Ventilasi Udara



jendela



Lantai dibuat dari semen dan diberi alas pallet



Lemari Narkotik dan Psikotropik



Mempunyai dua pintu dan memiliki dua kunci berbeda



pengukur suhu

## Lampiran 7. Dokumentasi Penyimpanan obat di Puskesmas

### 2. Penyimpanan obat di puskesmas Rawat Inap Kemiling



Tempat Penyerahan Obat



Lemari Pendingin



Rak Obat

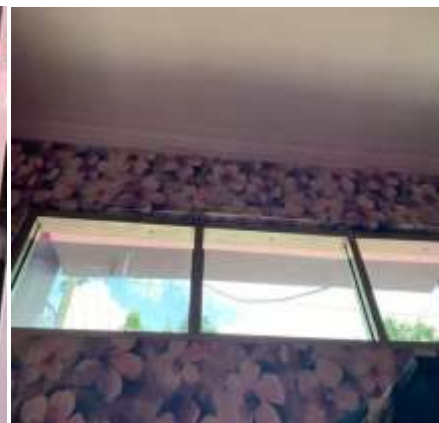

Ventilasi Udara





Atap/Plafon tidak bocor

#### Lampiran 8. Dokumentasi Penyimpanan dan Menyusun Obat di Puskesmas

##### 3. Penyimpanan dan Menyusun Obat di Puskesmas Rawat Inap Kemiling



Obat disimpan di rak



Penyusunan kardus diatas pallet



Lemari obat injeksi



Penyusunan Alkes



Penyusunan Obat



Penyusunan sediaan cairan alkohol



Lemari Khusus Narkotika dan Psikotropika



Sediaan infus/alkohol



Penyusunan secara alfabetis



Kartu Stok

➤ Penyimpanan Obat di Ruang Rawat Inap Kemiling



Lemari Penyimpanan Obat



Lemari Pendingin



Tempat Pemeriksaan Pasien



1. Gudang obat di puskesmas Rawat Jalan Rajabasa Indah



Puskesmas Rajabasa Indah



Gudang Obat

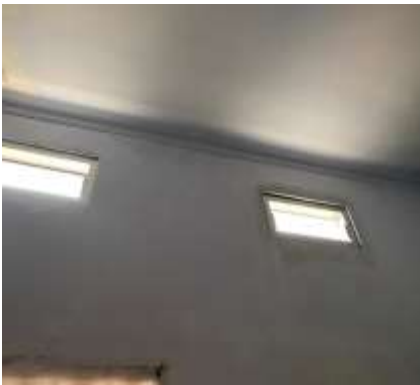

Ventilasi Udara



Lemari Narkotik dan Psikotropik



Lemari Khusus Narkotika dan Psikotropika



lantai semen dan alas pallet

## 2. Penyimpanan obat di puskesmas Rawat Jalan Rajabasa Indah



Tempat Penyerahan Obat



Lemari Pendingin



Rak Obat



Ventelasi Udara



Atap/plafon bocor

### 3. Penyimpanan dan Menyusun Obat di Puskesmas Rawat Jalan Rajabasa Indah



Penyusunan Obat



Sedian infus/alcohol dirak yang paling bawah



Tumpukan Dus



Lemari narkotik dan psikotropika



Kartu Stock Obat



Penyusunan Alat Kesehatan



Pengukur Suhu



Lemari Pendingin